



CÂMARA MUNICIPAL DA ESTÂNCIA TURÍSTICA DE IBIÚNA

"Vereador Rubens Xavier de Lima"

Estado de São Paulo

Rua Maurício Barbosa Tavares Elias, 314 - 18150-000 - Ibiúna - SP. - Fone/Fax: (15) 3241-1266

e-mail : www.camaraibiuna.sp.gov.br -

INDICAÇÃO Nº 668/2025

Indico à Mesa, dispensadas as formalidades regimentais, seja a presente encaminhada ao **Chefe do Executivo Municipal**, para que o mesmo em contato com o Setor competente de sua Administração, determine a realização dos estudos necessários a fim de verificar a viabilidade da nomeação de uma **RUA no BAIRRO DO VERAVAL**, nesta cidade, como **RUA RAIMUNDO PIRES DE ALBUQUERQUE** (medida 439,00 m (comp) X 4,00 m (larg)).

JUSTIFICATIVA

Justifica-se a presente Indicação, pois este Vereador foi procurado por inúmeros munícipes dessa localidade que pleitearam essa nomeação, a fim de regularizar o cadastro de contas, correspondências, etc. Em anexo, seguem croqui e certidão de óbito.

Justifica-se ainda, que o Sr. RAIMUNDO foi uma pessoa muito querida e possui inúmeros parentes na referido local.

SALA DAS SESSÕES VEREADOR RAIMUNDO DE
ALMEIDA LIMA, AOS 02 DIAS DO MÊS DE SETEMBRO DE 2025.

Dr. RODRIGO DE LIMA
VEREADOR



Guilherme Rebelo Silva Araújo
Registro Civil das Pessoas Substituto
Interdícios e Tutelas Naturais e
Atos Familiares
1.94 Total: 46,23

007930480

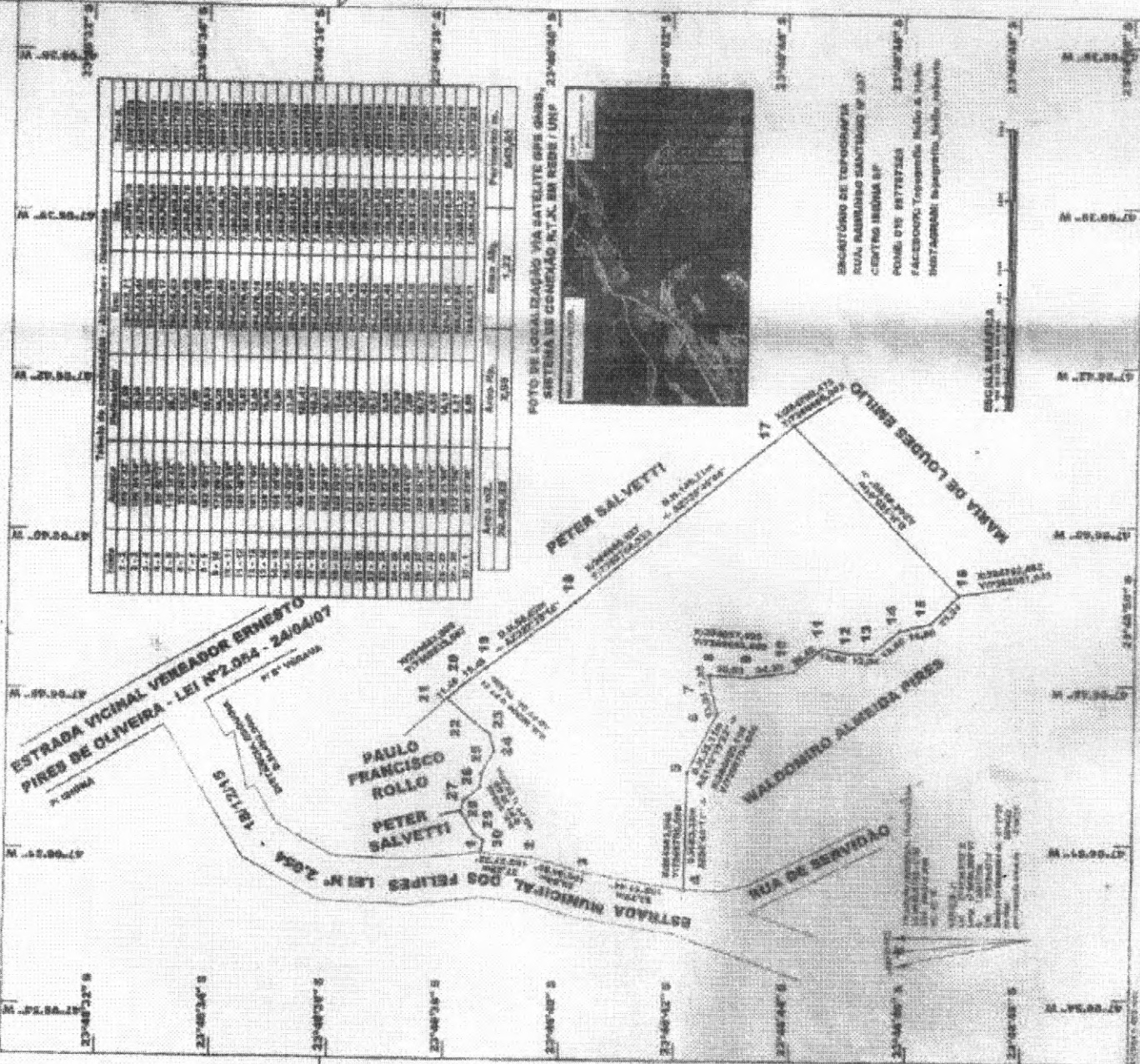

Parcela	Área (m²)	Valor (R\$)	Proprietário
1	1.234,56	12.345,67	Paulo Francisco Rollo
2	2.345,67	23.456,78	Peter Salvetti
3	3.456,78	34.567,89	Maria de Lourdes Emílio
4	4.567,89	45.678,90	Maria da Conceição Santos Melo
5	5.678,90	56.789,01	Paulo Francisco Rollo
6	6.789,01	67.890,12	Peter Salvetti
7	7.890,12	78.901,23	Maria de Lourdes Emílio
8	8.901,23	89.012,34	Maria da Conceição Santos Melo
9	9.012,34	90.123,45	Paulo Francisco Rollo
10	10.123,45	101.234,56	Peter Salvetti
11	11.234,56	112.345,67	Maria de Lourdes Emílio
12	12.345,67	123.456,78	Maria da Conceição Santos Melo
13	13.456,78	134.567,89	Paulo Francisco Rollo
14	14.567,89	145.678,90	Peter Salvetti
15	15.678,90	156.789,01	Maria de Lourdes Emílio
16	16.789,01	167.890,12	Maria da Conceição Santos Melo
17	17.890,12	178.901,23	Paulo Francisco Rollo
18	18.901,23	189.012,34	Peter Salvetti
19	19.012,34	190.123,45	Maria de Lourdes Emílio
20	20.123,45	201.234,56	Maria da Conceição Santos Melo
21	21.234,56	212.345,67	Paulo Francisco Rollo
22	22.345,67	223.456,78	Peter Salvetti
23	23.456,78	234.567,89	Maria de Lourdes Emílio
24	24.567,89	245.678,90	Maria da Conceição Santos Melo
25	25.678,90	256.789,01	Paulo Francisco Rollo
26	26.789,01	267.890,12	Peter Salvetti
27	27.890,12	278.901,23	Maria de Lourdes Emílio
28	28.901,23	289.012,34	Maria da Conceição Santos Melo
29	29.012,34	290.123,45	Paulo Francisco Rollo
30	30.123,45	301.234,56	Peter Salvetti
31	31.234,56	312.345,67	Maria de Lourdes Emílio
32	32.345,67	323.456,78	Maria da Conceição Santos Melo
33	33.456,78	334.567,89	Paulo Francisco Rollo
34	34.567,89	345.678,90	Peter Salvetti
35	35.678,90	356.789,01	Maria de Lourdes Emílio
36	36.789,01	367.890,12	Maria da Conceição Santos Melo
37	37.890,12	378.901,23	Paulo Francisco Rollo
38	38.901,23	389.012,34	Peter Salvetti
39	39.012,34	390.123,45	Maria de Lourdes Emílio
40	40.123,45	401.234,56	Maria da Conceição Santos Melo
41	41.234,56	412.345,67	Paulo Francisco Rollo
42	42.345,67	423.456,78	Peter Salvetti
43	43.456,78	434.567,89	Maria de Lourdes Emílio
44	44.567,89	445.678,90	Maria da Conceição Santos Melo
45	45.678,90	456.789,01	Paulo Francisco Rollo
46	46.789,01	467.890,12	Peter Salvetti
47	47.890,12	478.901,23	Maria de Lourdes Emílio
48	48.901,23	489.012,34	Maria da Conceição Santos Melo
49	49.012,34	490.123,45	Paulo Francisco Rollo
50	50.123,45	501.234,56	Peter Salvetti

AGRITÉCNICA

PROPRIETÁRIOS:

MARIA DA CONCEIÇÃO SANTOS MELO CPF:003.840.319-00

CLAUDIA FLORENA PETENUSCH CPF:052.180.888-38

MARLI EMILIO CPF:062.479.338-88

LOCAL:

SANJOÃO DO VERRA, MUNICÍPIO DA

ESTÂNCIA TURÍSTICA DE BOMBA - SP

ESCALA: 1:500 DATA: 28/07/2022

PROPRIETÁRIOS

Assinatura: _____

Assinatura: _____

Assinatura: _____

ÁREAS:

ÁREA TOTAL: 33.488,80m²

em 2,95 R.L. / 1,22 Alq.

HÉLIO & HÉLIO TOPOGRAFIA ®

email: topografiahelioroberto@gmail.com