



# **CÂMARA MUNICIPAL DA ESTÂNCIA TURÍSTICA DE IBIÚNA**

**“Vereador Rubens Xavier de Lima”**

**Estado de São Paulo**

Rua Mauricio Barbosa Tavares Elias, 314 – 18150-000 – Ibiúna – SP. – Fone/Fax: (15) 3241-1266  
[www.camaraibiuna.sp.gov.br](http://www.camaraibiuna.sp.gov.br) - e-mail: [camaraibiuna@camaraibiuna.sp.gov.br](mailto:camaraibiuna@camaraibiuna.sp.gov.br)

**INDICAÇÃO Nº 206 /2023**

Indico à Mesa, dispensadas as formalidades regimentais, seja à presente encaminhada ao Chefe do Executivo Municipal, para que o mesmo, em contato com o Setor competente de sua Administração, determine a realização dos estudos necessários para viabilizar a denominação de uma travessa no Bairro Campo Verde, em nosso município como Travessa Edison Gomes Da Silva, conforme croqui e fotocópia de Certidão de Óbito anexas.

## **JUSTIFICATIVA:**

Justifica-se a presente Indicação, tendo em vista que a referida travessa encontra-se inominada, o que vem prejudicando sensivelmente, a realização de manutenção e benfeitorias no local.

Menciono ainda que a denominação da travessa supramencionada se faz necessária para facilitar sua localização, a vida dos moradores com entrega de contas pelos Correios, saneamento da SABESP.

Vale dizer que na mencionada Travessa a ser denominada já possui rede elétrica e IPTU nas residências.

**SALA DAS SESSÕES, VEREADOR RAIMUNDO DE ALMEIDA LIMA, EM 07  
DE 2023.**

---

**Rozi Aparecida D. Soares Machado**

**Vereadora**



CERTIDÃO DE ÓBITO  
EDISON GOMES DA SILVA

THE UNITED STATES DEPARTMENT OF JUSTICE  
WASHINGTON, D. C. 20535

1992-1993

MATRÍCULA

115022 01 55 2021 4 00120 061 0064329-75

SEXO	COM	ESTADO CIVIL E IDADE
MASCULINO	PARTE	SOLTEIRO - 57 ANOS DE IDADE

— SATURDAY

DOCUMENTO DE IDENTIFICAÇÃO  
RG 194303056

— ELITON  
[21M

#### PLASMA-CELL RESIDENCE

ANTONIO DOMES DA SILVA e MARIA LEUZANIRA DA SILVA

RESIDENTE VIA JOSÉ YOSHIE YAMAMOTO, N° 221, JARDIM NOVO OSASCO, OSASCO, SP

DATA INTRA DE FALCIMENTO

VINTE E CINCO DE AGOSTO DE DOIS MIL E VINTE E UM - AS 09:04 H

DEA	MES	AND
23	08	2023

FOLIO DE FALCAMENTO

UNIDADE DE ATENDIMENTO  
HOSPITAL DE SOCORRO E MATERNIDADE NAIR F.L. ARANTES, SITO A R. PROF. JOÃO DA MATA E LUIZ, 262 -  
CENTRO, SAO JESUS - SP

—(154) 2A 300072

INFARTO AGUDO DO MIOCARDIO C/ST, CHOQUE CARDIOGENICO, HIPERTENSAO ARTERIAL, DIABETES

**SEPLIAMENTO-CREMAÇÃO** (município e cemitério, se conhecido)

RESULTADO NO CEMITERIO SANTO ANTONIO, OSASCO - SP.

-DECLARANTE

ADILSON FERRAZ GOMES DA SILVA

NOME E NÚMERO DE DOCUMENTO DO MÉDICO QUE ATESTOU O ÓBITO: \_\_\_\_\_

DR. ALIAN RIBEIRO DE OLIVEIRA CRM N° 215803

AS EXTRACÇÕES E ANOTAÇÕES A ACRESCER

Livro C-120, Folhas nº061, Termo nº64339, REGISTRO FEITO EM trinta e um de agosto de dois mil e vinte e um. O falecido convivia maritalmente com MARILENE FERRAZ FERNANDES, de cuja convivência deixou dois filhos maiores de idade, que são: ADILSON e ANDREZA. Deixou bens, não deixou testamento conhecido, era eleitor e não era reservista.

- ATERRAÇÕES DE CADASTRO -

SEM INFORMAÇÃO

\* As exceções de cadastro acima são dispensadas a parte interessada da apresentação do documento original, quando exigido pelo órgão solicitante ou quando necessário para identificação de seu portador.

Ofício de Registro Civil das Pessoas Naturais  
1º Subdistrito de Osasco - SP  
Alexandra Leal Musa - Oficial  
Av. João Batista, 259 - Centro - CEP 08097-100  
Fone/Fax: (11) 3553-8928  
e-mail: info@registrocivil.osasco.com.br  
Site: www.registrocivil.osasco.com.br

O conteúdo da certidão é verdadeiro. Dou fe-  
 CSASCO, 31 de agosto de 2021

Cibele da Silva  
Escrevente Autorizada

Emolumentos: ISENTO DE EMOLUMENTOS  
-Digitado por: CIBEL F

**Citela da Silva**  
Escritora Autorizada

2021/8/31 23:24

Google Maps R. Alípio Ferreira Pinto - Ibiúna



Imagens ©2023 Airbus, CNES / Airbus, Maxar Technologies, Dados do mapa ©2023 20 m

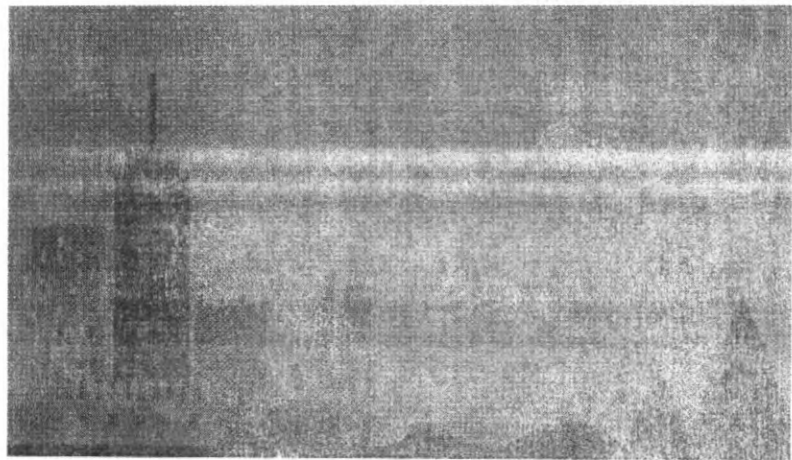

R. Alípio Ferreira Pinto - Ibiúna



Rotas



Salvar



Próximo



Enviar para o  
smartphone



Compartilhar



Ibiúna, SP, 18150-000



**PREFEITURA ESTANCIA TURISTICA DE IBIUNA**  
**DIVISÃO DE RECEITAS**  
**SEÇÃO DE TRIBUTAÇÃO**  
**FICHA CADASTRAL - ANALÍTICA - BIC ATUAL**

ID: gabriela.almeida

01/08/23 09:26

Exercício: 2023

Página: 1/1

BCASPP

NO CADASTRO	INSCRIÇÃO CADASTRAL	ZONA	BAIRRO	DATA CADASTRO	DATA ALTERAÇÃO
41042	40.99991.99.22.2059.00.000	Zona 1	76 CAMPO VERDE	10/06/2022	01/08/2023
TRECHO	SETOR	QUADRA	CATEGORIA	SITUAÇÃO REGISTRO	HABITE-SE
				DATA HABITE-SE	ÁREA HABITE-SE (M <sup>2</sup> )
					0,00

**PROPRIETÁRIO**

105547 BRUNO DA SILVA PUGIESE

CPF/CNPJ	RG/IE	O.E.	TEL RES.	TEL COM.
229.301.818-00	43190495			

CONTRIBUINTE/COMPROMISSÁRIO	TIPO	CPF/CNPJ	RG/IE	O.E.
MARIA AMÉLIA BATISTA DA SILVA PUGIESE	PROPRIETÁRIO	049.699.558-83	135806732	

LOGRADOURO	NÚMERO	CASA	LOTEAMENTO	QUADRA	LOTE
101.856 Estrada MUNICIPAL CAMPO VERDE			8º CAMPO VERDE		AREA E
COMPLEMENTO	EDIFÍCIO	ANDAR	APARTAMENTO	BLOCO	MATRÍCULA
					INSCRIÇÃO ANTERIOR
LOGRADOURO ESQUINA	NÚMERO ESQUINA				CEP
					18150-000

ENDEREÇO		BAIRRO			
ESTRADA MUNICIPAL S/N		CAMPO VERDE			
CIDADE	CEP	ANDAR	APARTAMENTO	BLOCO	COMPLEMENTO
IBIUNA SP	18150-000				

DESCRIÇÃO	DI. Encerramento	ALÍQUOTA (%)	VALOR VENAL TOTAL	TOTAL ÁREA EDIFICADA
Cálculo IPTU/TAXAS		1,50	28.145,00	

Testada Frente	Testada Direita	Testada Fundos	Testada Esquerda	ÁREA TERRENO	FRAÇÃO IDEAL	VALOR M2. TERRENO	VALOR VENAL DO TERR
20,0000				1.000,0000	1,0000	28,15	28.145,00

TOPOGRAFIA:	PLANO - 1,00	Iluminação
POSICIONAMENTO:	MEIO QUADRA - 1,00	Sarjeta
PROFUNDIDADE:	SEM PROFUNDIDADE - 1,0000	Esgoto
GLEBA:	SEM GLEBA - 1,0000	Telefone
		Coleta de Lixo
		Limpeza Pública
		Água Pluvial
		Pavimentação
		Conservação de Vias
		Rede Elétrica
		Meio Fio
		Água
		HONORÁRIOS - DVAT
		GUIA DE REPACTUAÇÃO

IMPOSTOS	422
TAXA DE EXPEDIENTE	12
TOTAL	434



COOP DE ELECTRIFICACAO DE AGUA E RESERVA  
CNPJ: 06.313.400/0001-18 I.E. 069.808.216.111  
Rua Amã Batista, 150 - Centro  
Bairro - UF: CEP: 15000-000

NOTA FISCAL FATURA DE ENERGIA ELÉTRICA  
Nº 03747972

Assinatura: 05/10/2023  
Emissão: 04/10/2023

MARIA AMELIA BATISTA DA SILVA PUGIESE

CNPJ: 048.111.111-11  
RQE E. 13

EST. MUNICIPAL - BAURÃO CAMPO VERDE, 1  
CAMPO VERDE 15.150.000 - RUA ALA - SP

Classificação: Grupo B-D1 - Comercial - RESIDENCIAL - RESIDENCIAL  
Atividade: Tabela IV: 0001100

LC: 284409 MÊS FATURAMENTO: 10/2023 VENCIMENTO: 20/11/2023 TOTAL A PAGAR: R\$ 396,80

MÊS FATURADO				MÉDIA E LITURA			
Mês/Ano	Kwh	Litros	Data	Verificação	Anterior	Atual	Tipo
10/2023	361	Lido	31	Consumo	224	289	N
09/2023	361	Lido	29	Consumo	12		
08/2023	321	Lido	32				
07/2023	373	Lido	28				
06/2023	276	Lido	30				

Nº Medidor: 170923  
Litros atual: 06/10/2023 - Data de consumo: 31  
Litros anterior: 05/10/2023  
Próxima próxima leitura: 06/11/2023

DETALHAMENTO DE CUSTOS		QTD	TARIFA	BASE	ALIQ	RS	QTD x TAR
000	DESCRICAÇÃO DA OPERAÇÃO	KWH					
0004	Consumo TE	361	0,23425	84,00	10%	15,40	85,00
0003	Consumo TUSD	361	0,77144	278,60	10%	50,13	278,60

0006 Contribuição IP Municipal 31,10

Tributos	Base de cálculo (R\$)	Alíquota (%)	Valor
PIS/PASEP	296,80	0,65	1,94
COFINS	296,80	3,00	8,97

TARIFA ANEEL	Tarifa	Parcela	PERÍODO
TUSD 0,60951	Verde 0,500	Subsidiada (CDE)	Verde 32 dias
TE 0,18823		0,00	

RESERVAÇÃO AO FISCO: CEFF 6055 35F6 9015 82E3 350B E3D6 2E9B

#### OUTRAS INFORMAÇÕES

Bandeira tarifária em vigor: Verde de 05/08/2023 a 08/10/2023

TARIFA SOCIAL DE ENERGIA ELÉTRICA  
Seu mês em cetel com bandeira social de energia elétrica

ASO - Pesquisa Satisfação ANEEL de 07 agosto a 02 de novembro 2023  
Para mais informações ligue no 0800 014 1408 ou para 167 ANEEL

Para cadastrar em débito automático utilize o identificador: 000284409

#### EVUO IMPORTANTE DE DÉBITO E CORTE

LC: 284409 MÊS FATURAMENTO: 10/2023 VENCIMENTO: 20/11/2023 TOTAL A PAGAR: R\$ 396,80

NOTA FISCAL FATURA DE ENERGIA ELÉTRICA: 03747972

MARIA AMELIA BATISTA DA SILVA PUGIESE



# PREFEITURA DA ESTÂNCIA TURÍSTICA DE IBIÚNA

AV. CAP. MANOEL DE O. CARVALHO, 51 - Ibiúna - SP - CEP: 18150-000  
IPTU: 2023

## PARA USO DO CORREIO

- ☐ 01 - Mudou-se
- ☐ 02 - Endereço insuficiente
- ☐ 03 - Não existe o nº indicado
- ☐ 04 - Falecido
- ☐ 05 - Desconhecido
- ☐ 06 - Recusado
- ☐ 07 - Ausente
- ☐ 08 - Não Procurado
- ☐ 09 - Objeto Danificado
- ☐ 10 - Endereço desconhecido na localidade
- ☐ 11 - Falta complemento (Coletivo/Cuj)
- ☐ 12 - Caixa Postal cancelada

Reintegrado ao serviço postal em:

/ /  
Responsável - Visto



40.99991.99.22.2059.00.000  
EDUARDO SOUZA SILVA E ESP<sup>a</sup>  
MUNICIPAL S/N  
CAMPO VERDE  
18150-000 IBIÚNA SP

2.586/01