



# CÂMARA MUNICIPAL DA ESTÂNCIA TURÍSTICA DE IBIÚNA

**“Vereador Rubens Xavier de Lima”**

Estado de São Paulo

[www.camaraibiuna.sp.gov.br](http://www.camaraibiuna.sp.gov.br) - e-mail: [camaraibiuna@camaraibiuna.sp.gov.br](mailto:camaraibiuna@camaraibiuna.sp.gov.br)

## **INDICAÇÃO Nº 55/2020**

Indico à mesa, dispensadas as formalidades regimentais, seja a presente indicação encaminhada ao Chefe do Executivo Municipal para que o mesmo em contato com o setor competente da Administração Municipal, determine com a urgência necessária que o assunto requer a realização dos estudos necessários à viabilidade da **nomeação de uma Rua no Bairro do Cupim**, localizada em nosso município.

**JUSTIFICATIVA:** Justifica-se a presente indicação, pois este vereador foi procurado por munícipes desta localidade que pleitearam essa nomeação tanto para melhorar a localização residencial aos moradores, entregadores e visitantes do local quanto à regularização de cadastro de contas e correspondências, passando então a ser denominada de **Rua LEONINA MARTINS VIEIRA PEREIRA**, conforme certidão de óbito e croqui em anexo.

Certo do pronto atendimento a esta solicitação, despeço-me

**Paulo Cesar Dias de Moraes**  
**Presidente**

## Google Maps Cupim

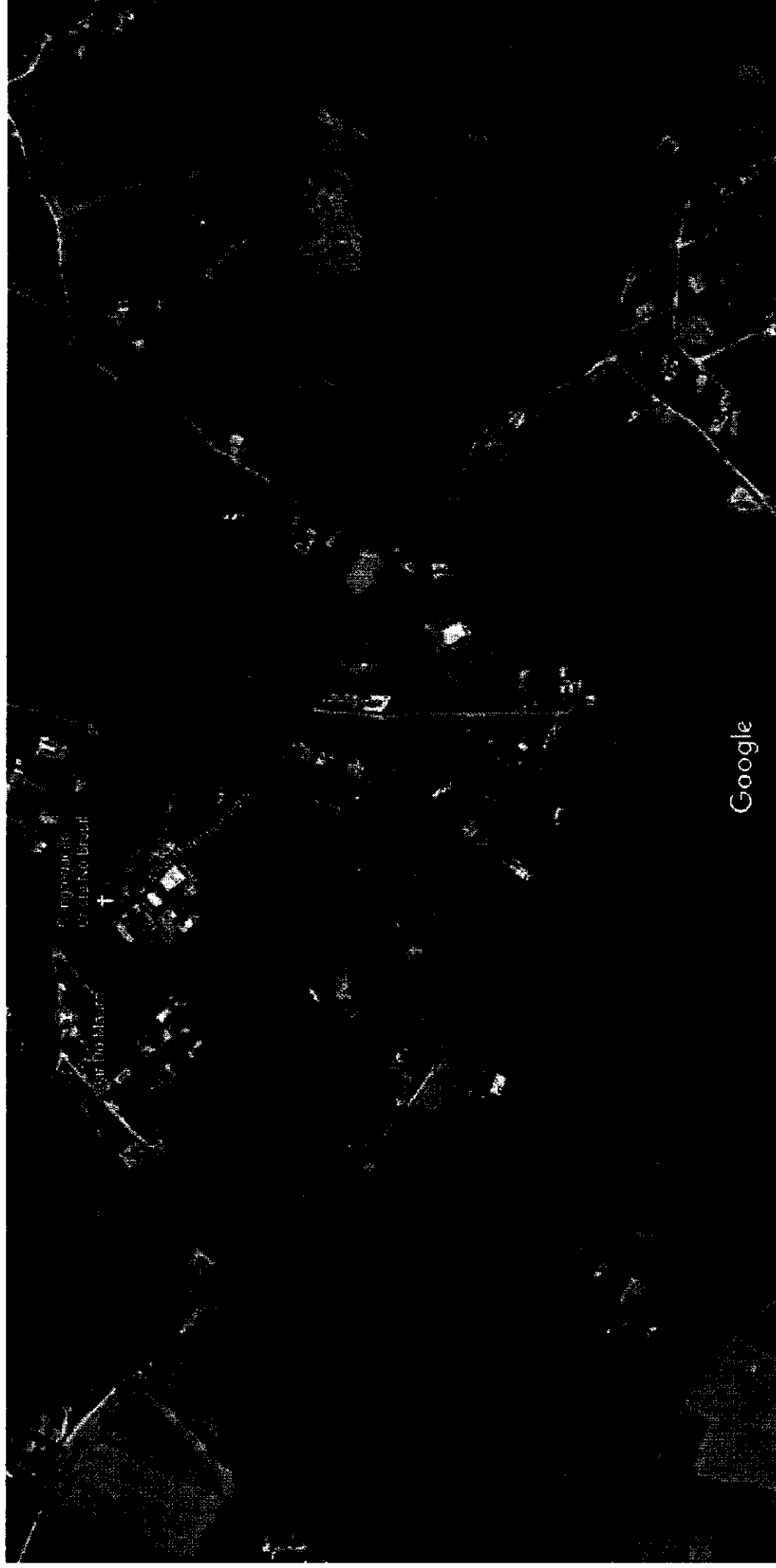

Imagens ©2020 CNES / Airbus, Maxar Technologies, Dados do mapa ©2020 100 m

# REPÚBLICA FEDERATIVA DO BRASIL

ESTADO DO PARANÁ

COMARCA DE VAZPORÃ

MUNICÍPIO DE VAZPORÃ

DISTRITO DA SEDE



## REGISTRO CIVIL

ÓRGÃO REGISTRO CIVIL

FOLHA 135078

LIVRO C 16

Em 09 de Janeiro de 1906, às 10 horas da manhã, no cartório, compareceram Francisco de Assis Pereira, brasileiro, casado, residente e domiciliado na Rua Manoel Rego, 112, freguesia da O. São Paulo-S. 217 3.109 (9041-PA) \*\*\*\*\*

\*\*\*\*\* e exornou o testado de óbito, firmado pela Sr(a) Raimunda Gomes Duarte - CRM 4926 \*\*\*\*\*  
dando como causa da morte: Insuficiência respiratória aguda, fratura de costelas, acidente automobilístico \*\*\*\*\*

\*\*\*\*\* e de Jansen que nada tem (00) \*\*\*\*\* de Jansen (01) de dois mil e seiscentos \*\*\*\*\* em 0143, boxes, cristologia, Dom Jansen, Avenida Castelo Branco, 418 - Santa Cruz \*\*\*\*\*

\*\*\*\*\* **LEONINA MARTINS VIETNA PEREIRA** \*\*\*\*\*  
nascida em 11/01/1851 de sexo feminino, profissão cozinheira (apresentando a documentação de nascimento de Paragipet) - 140 \*\*\*\*\*  
\*\*\*\*\* Estado Civil: Solteira \*\*\*\*\* com 74 anos de idade, residente em Jansen Nogueira, 418 - Freguesia XXI, Santa Cruz \*\*\*\*\*

\*\*\*\*\* **MATILDE MARTINS VIETNA** \*\*\*\*\* **MATILDE VINA DEBULA DE O** \*\*\*\*\*  
\*\*\*\*\* em 11/01/1851 \*\*\*\*\*

\*\*\*\*\* e de Jansen que nada tem (00) \*\*\*\*\* de Jansen (01) de dois mil e seiscentos \*\*\*\*\*  
\*\*\*\*\* em 0143, boxes, cristologia, Dom Jansen, Avenida Castelo Branco, 418 - Santa Cruz \*\*\*\*\*

\*\*\*\*\* e de Jansen que nada tem (00) \*\*\*\*\* de Jansen (01) de dois mil e seiscentos \*\*\*\*\*  
\*\*\*\*\* em 0143, boxes, cristologia, Dom Jansen, Avenida Castelo Branco, 418 - Santa Cruz \*\*\*\*\*

\*\*\*\*\* e de Jansen que nada tem (00) \*\*\*\*\* de Jansen (01) de dois mil e seiscentos \*\*\*\*\*  
\*\*\*\*\* em 0143, boxes, cristologia, Dom Jansen, Avenida Castelo Branco, 418 - Santa Cruz \*\*\*\*\*

\*\*\*\*\* e de Jansen que nada tem (00) \*\*\*\*\* de Jansen (01) de dois mil e seiscentos \*\*\*\*\*  
\*\*\*\*\* em 0143, boxes, cristologia, Dom Jansen, Avenida Castelo Branco, 418 - Santa Cruz \*\*\*\*\*

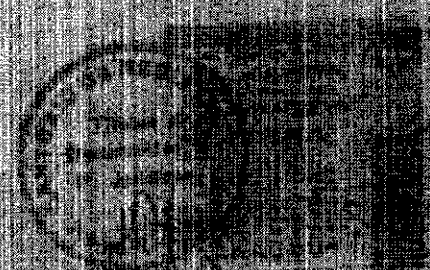

Vazporã, 09 de Janeiro de 1906

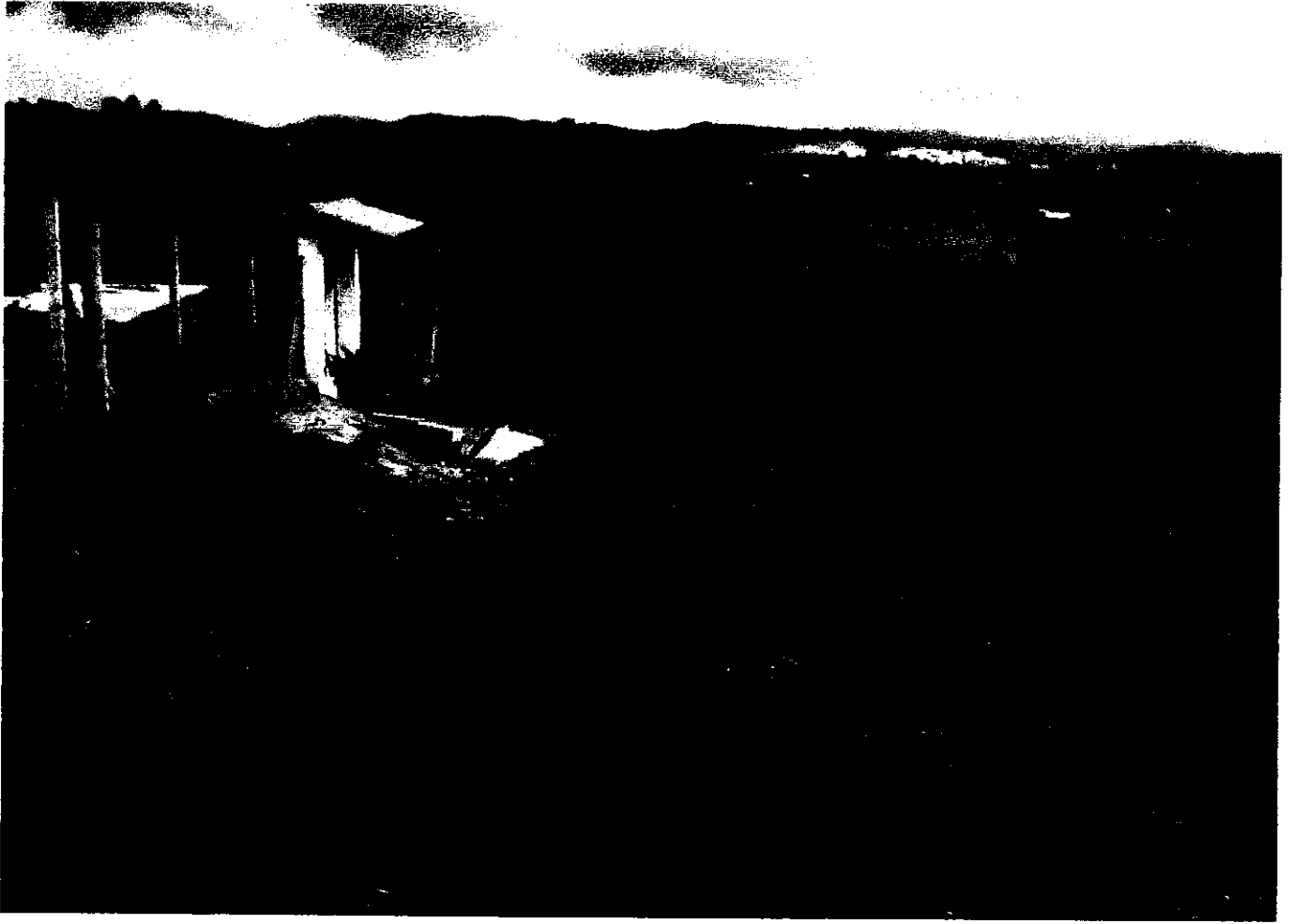







## Dados da Unidade Consumidora

JOSE DE ALMEIDA -

CPF/CNPJ: 653.149.648-72

EST MUNICIPAL - BAIRRO CUPIM, S/N

RG/I.E.: 16921731

CUPIM, Ibiúna - SP

Tensão: 230/115V

Classificação: B1 - RESIDENCIAL - RESIDENCIAL - BIFÁSICO - Convencional

Nota Fiscal - Conta de Energia Elétrica

Data de Emissão: 02/01/2020

nº 002.369.458 CFOP: 5.258

Data de Apresentação: 02/01/2020

UC

Mês Faturamento

Falta de Energia

Vencimento

Total a Pagar

2852301

01/2020

0800.014.1488

20/02/2020

247,46

## Histórico

## Detalhamento da Conta

Mês/ano	kWh	Leitura	Dias	COD	DESCRIÇÃO DA OPERAÇÃO	QTD KWH	TARIFA COMPOSTA	ICMS			Valor
								BASE	ALIQ	R\$	
Jan/2020	238	Lido	29	994	Consumo TE	238	0,38248	91,04	25	22,76	91,03
Dez/2019	268	Lido	33	993	Consumo TUSD	238	0,59450	141,48	25	35,37	141,49
Nov/2019	238	Lido	30	1012	ADIC BAND AMARELA			4,44			4,47
Out/2019	227	Lido	30	6	Contribuição IP - CIP IBIUNA			0,00	0,00		10,47
Set/2019	222	Lido	31								
Ago/2019	232	Lido	31								
Jul/2019	232	Lido	29								
Jun/2019	257	Lido	32								
Mai/2019	232	Lido	30								
Abr/2019	170	Lido	29								
Mar/2019	162	Lido	28								
Fev/2019	187	Lido	33								
Jan/2019	132	Lido	30								

## Medição e Leitura

Medidor: 1449557

Constante de multiplicação: 1

Consumo: 238

Dias Faturados: 29 dias

Leitura anterior: 7880

04/12/2019

Leitura atual: 8118

02/01/2020

Previsão da próxima leitura: 03/02/2020

## Tributos

## Base de cálculo (R\$)

## Aliquota

## Valor

PIS

236,99

0,650000%

1,54

COFINS

236,99

3,000000%

7,11

## Reservado ao Fisco

098A.87CC.335C.E5FE.5C65.A6C3.35D3.7377

## Tarifa Aneel

Tarifa sem Tributos (R\$/kWh)

TUSD: 0,42423

TE: 0,27287

Bandeira Tarifária

Amarela: 0,015

Parcela (CDE)

Subvencionada

0

## Bandeiras

Amarela: 29 dias

De: 04/12/19 a 02/01/20

## Outras Informações

Datas disponíveis para vencimento da Fatura: 05 - 10 - 15 - 20 - 25 - 30

Disponível em Ibiúna mais um local de pagamento - Sicoob Credicripa

## Aviso Importante de Débito e Corte



Cetril

Nota Fiscal  
Conta de Energia Elétrica  
002.369.458

JOSE DE ALMEIDA

UC

MÊS DE FATURAMENTO

Vencimento

Total a Pagar (R\$)

2852301

01/2020

20/02/2020

247,46

83640000002-9

47460185000-8

10006246913-3

28523010120-3







## Cupim

Ibiúna - SP  
18150-000



Rota



Salvar



Próximo



Enviar para  
smartphone



Compartilhar

## Fotos



Indicação Tua

Lida

(11) 98278.0182