



CÂMARA MUNICIPAL DA ESTÂNCIA TURÍSTICA DE IBIÚNA

“Vereador Rubens Xavier de Lima”

Estado de São Paulo

Rua Maurício Barbosa Tavares Elias, 314 – 18150-000 – Ibiúna – SP. – Fone/Fax: (15) 3241-1266
www.camaraibiuna.sp.gov.br - e-mail: camaraibiuna@camaraibiuna.sp.gov.br

APROVADO
CÂMARA MUNICIPAL DA ESTÂNCIA
TURÍSTICA DE IBIÚNA
EM 04 DE JUNHO DE 2019
PRESIDENTE 1º SECRETÁRIO

REQUERIMENTO Nº 74 /2019

Requeiro à mesa, dispensadas as formalidades regimentais, seja o presente encaminhado ao **CHEFE DO EXECUTIVO MUNICIPAL**, para que o mesmo após consulta ao setor competente envie a esta Casa de Leis, as seguintes informações referente a abertura do PSI em nosso Município.

- 1- Qual o valor gasto na reforma do PSI?
- 2- Qual foi a Empresa responsável pela reforma do PSI?
- 3- Enviar cópias do contrato firmado entre o Executivo e a Empresa responsável pela reforma do PSI, bem como recibos de pagamentos;
- 4- Quais foram os recursos utilizados para realizar a reforma do PSI?

Justificativa

Justifica-se o presente requerimento, tendo em vista que foi reaberto o PSI em nosso Hospital, no entanto venho recebendo inúmeras reclamações referentes às instalações, pela péssima qualidade dos serviços de reformas realizados no local. Vale dizer que trata – se de recursos públicos e merece toda a atenção e fiscalização dessa casa de Leis.

SALA DAS SESSÕES, VEREADOR RAIMUNDO DE ALMEIDA LIMA, EM 04 DE JUNHO DE 2019.

Armellino Moreira Júnior
Vereador
(Lino Júnior PSB)

Rozzi Aparecida D. Soares Machado

Vereadora – PTB

Elisângela Soares
Vereadora

Antônio Raimundo Firmino
(Naldo)
Vereador

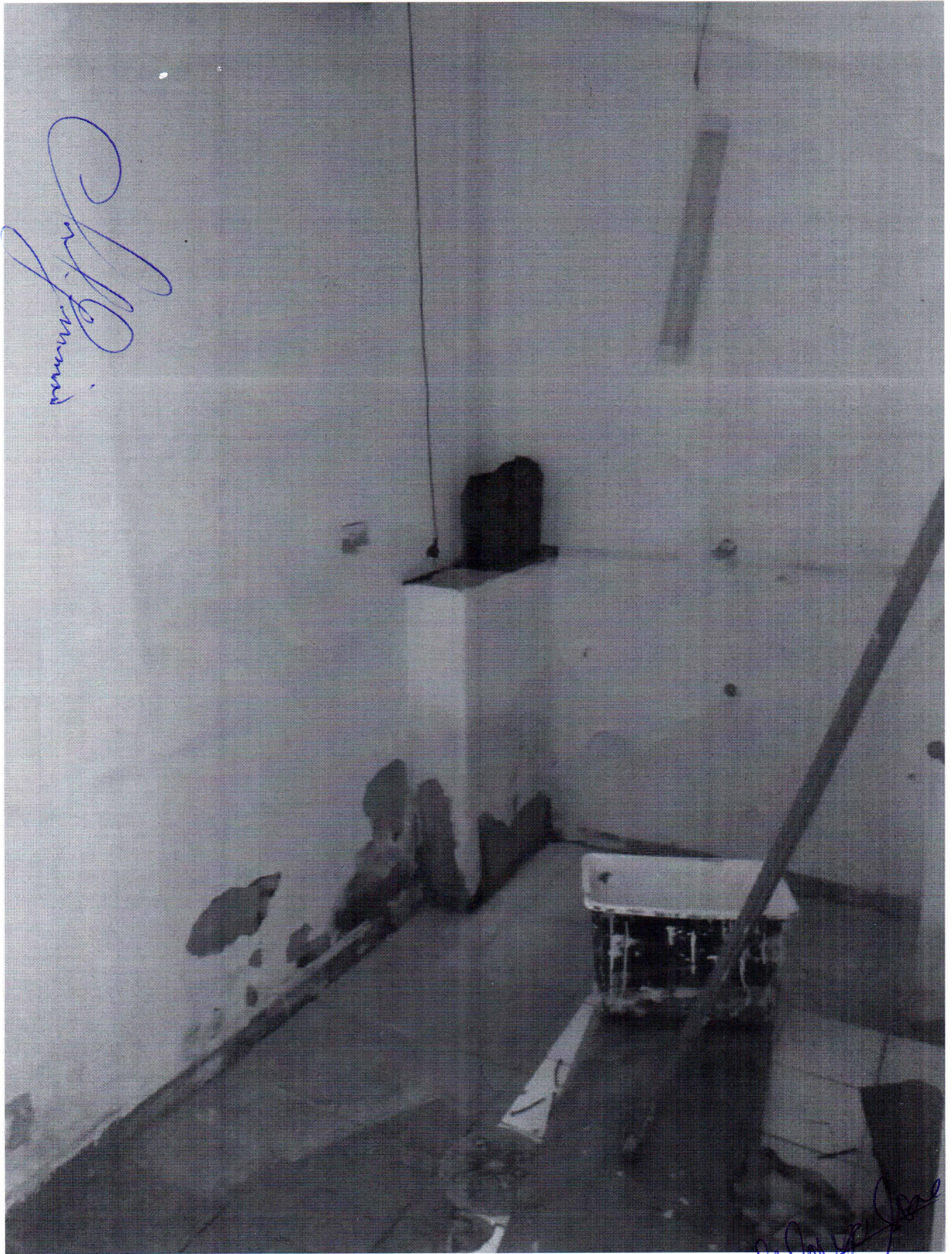

Ch. H. H. H.

Ch. H. H. H.

Paul Johnson
J.P.

Paul Johnson

Chad Turner



Definitely gone?

Handwritten signature in blue ink, oriented vertically on the left side of the page.

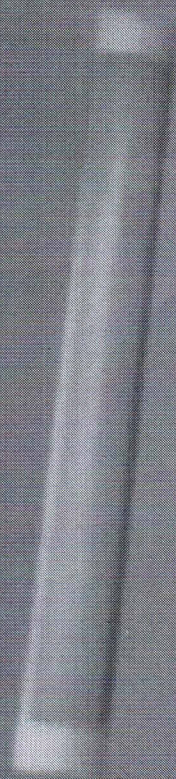

Handwritten signature in blue ink, oriented horizontally at the bottom right corner of the page.

Franklin D. Roosevelt

~~John F. Kennedy~~



Charles J. ...

St. Louis ...