



CÂMARA MUNICIPAL DA ESTÂNCIA TURÍSTICA DE IBIÚNA

Estado de São Paulo

Rua Maurício Barbosa Tavares Elias nº 314- 18150-000 – Ibiúna – SP.

Fone/Fax: (15) 3241-1266

www.ibiuna.sp.leg.br e-mail: fale@ibiuna.sp.leg.br

INDICAÇÃO: Nº. 450/2018

Indico à Mesa, dispensadas as formalidades regimentais, seja a presente encaminhada ao **PREFEITO MUNICIPAL DA ESTÂNCIA TURÍSTICA DE IBIÚNA, DR. JOÃO BENEDICTO DE MELLO NETO** para que o mesmo, em contato com o setor competente da Administração Municipal, determine a **PAVIMENTAÇÃO DAS RUAS PORTUGAL, SUÉCIA, ROMA E VATICANO, LOCALIZADAS NO BAIRRO IBIÚNA GARDEN**, em nosso Município.

A referida Indicação se faz necessária, pois este Vereador foi procurado pelos moradores do Bairro supracitado solicitando a solução imediata do problema, pois as Ruas supracitadas não são Pavimentadas, mesmo se tratando de um loteamento urbano regular, onde os moradores pagam IPTU e tem o direito a pavimentação das Ruas onde moram.

**SALA DAS SESSÕES, VEREADOR RAIMUNDO DE
ALMEIDA LIMA, EM 15 DE OUTUBRO DE 2018.**

Abel Rodrigues de Camargo
Vereador (Abel do Cupim)



Rozi da Farmácia
Vereadora PTB

ISMAEL MARTINS PEREIRA
VEREADOR

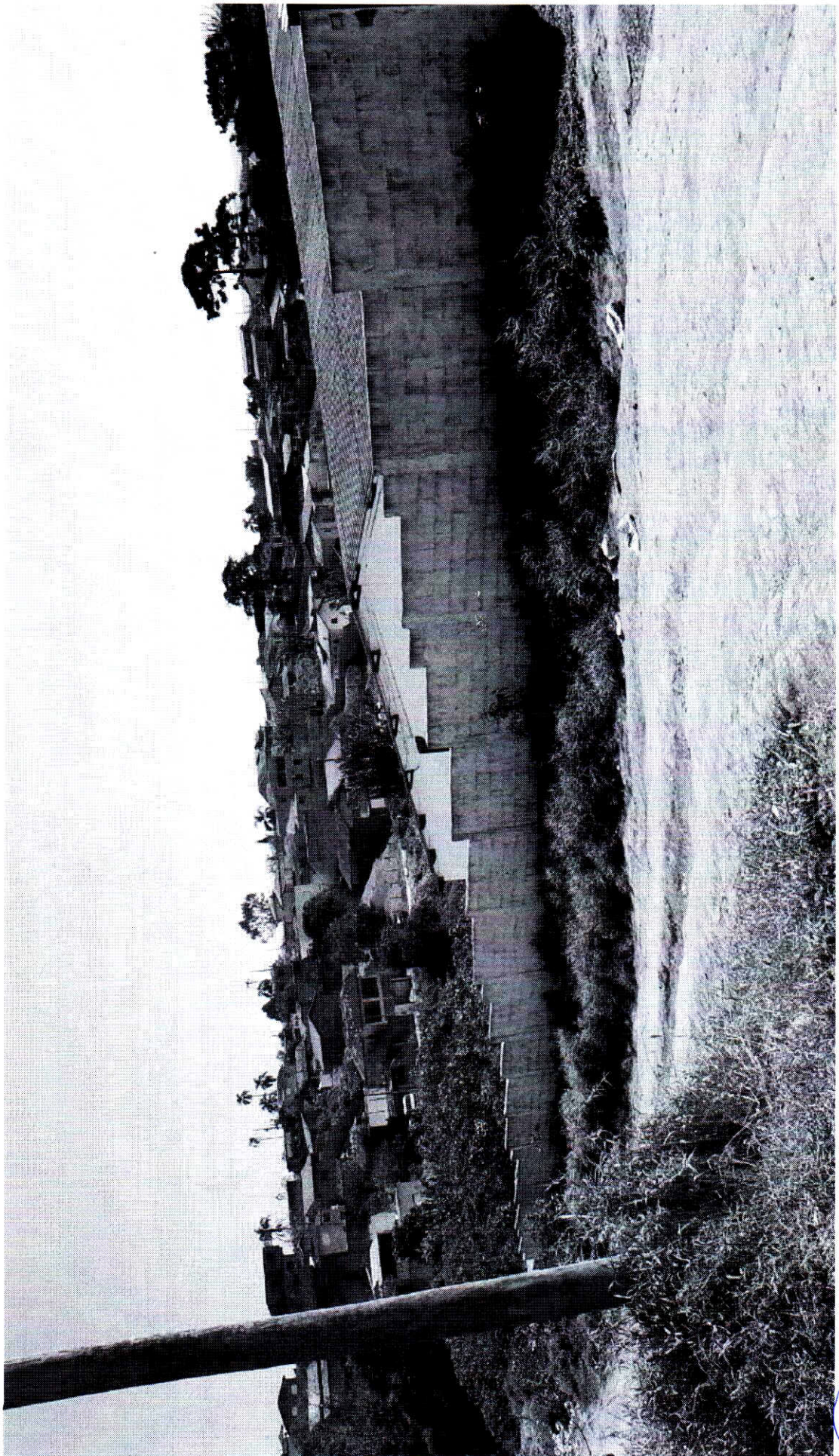

Abel Rodrigues de Camargo
Vereador (Abel do Cupim)

Vereador: ISMAEL MARTINS PEREIRA
CEP.18150-000 - Ibiúna – SP.
Fone: (15) 3248-7228

Gerson Pedrosa da Silva
Vereador - PPS

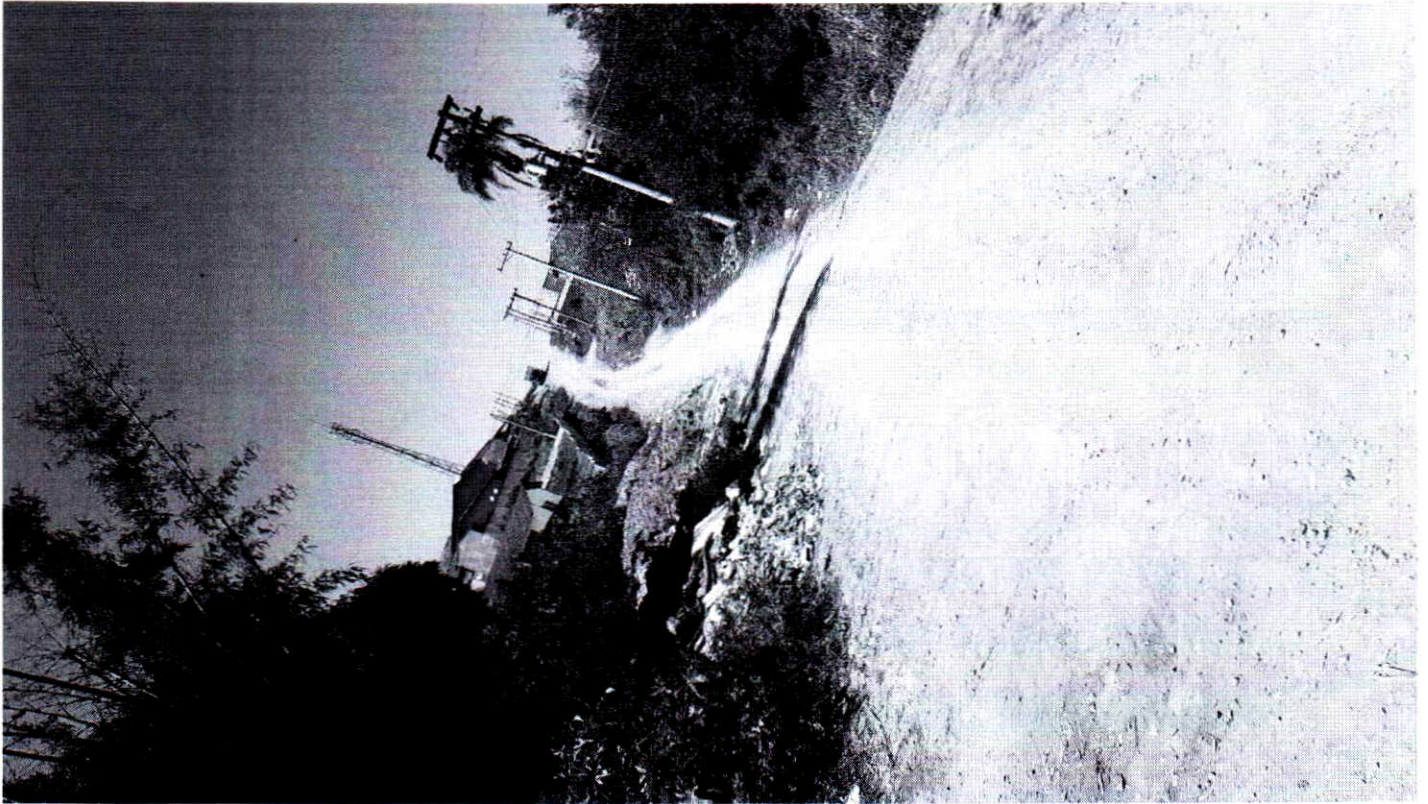

Perry



Randall