



# CÂMARA MUNICIPAL DA ESTÂNCIA TURÍSTICA DE IBIÚNA

Estado de São Paulo

Rua Mauricio Barbosa Tavares Elias nº 314- 18150-000 – Ibiúna – SP. – Fone/Fax: (15)  
3248-7231

[www.camaraibiuna.sp.gov.br](http://www.camaraibiuna.sp.gov.br) - e-mail: [camaraibiuna@camaraibiuna.sp.gov.br](mailto:camaraibiuna@camaraibiuna.sp.gov.br)

REQUERIMENTO Nº 51 /2018

**APROVADO**

CÂMARA MUNICIPAL DA ESTÂNCIA  
TURÍSTICA DE IBIÚNA

EM 07 DE 08 DE 2018

PRESIDENTE 1º SECRETÁRIO

Requerimento à Mesa, satisfeitas as formalidades regimentais para que seja o presente encaminhado ao **Superintendente da Unidade de Negócios Médio Tiete da SABESP que é a responsável pelo abastecimento de Rede de água e Rede Coletora de Esgoto em nosso Município, Sr. Maurício Tapia**, solicitando que informe de maneira pormenorizada o motivo de não iniciar os trabalhos de recapeamento asfáltico, bem como as canaletas de concreto usinado nos Bairros **Residencial Europa** e Bairro do **Capim Azedo** em nosso município.

## JUSTIFICATIVA:-

Justifica-se o presente Requerimento tendo em vista que a Sabesp e integrantes da CCSL ( CONSORCIO SAO LOURENÇO) se comprometeu junto a Prefeitura de Ibiúna, e com este Vereador **Ismael Martins Pereira** que é o Presidente da Comissão Especial de Vereadores sobre as tomadas de decisões e posições da Sabesp e Consorcio Sao Lourenço no que tange sobre o Município de Ibiúna .

Justifica - se tambem que no dia 12 de Junho deste corrente ano, ou seja já mais de 55 dias O Sr. Superintendente **Mauricio Tapia** juntamente com o Sr. Adriano e Sr. Tiago Luiz Ramos que tambem ocupam cargo de Chefia na Sabesp e vários Engenheiros do Consorcio Sao Lourenço dentre eles o **Sr. SILVIO, se comprometeram que de imediato iram fazer as melhorias, no entanto nada foi feito nas Ruas dos Bairros Capim Azedo E bairro Residencial Europa .**

Sendo a Rua Europa com reposição asfáltica próximo ao Carvão Vitoria e canaleta de concreto usinado próximo a Escola Municipal Joao Cardoso de Moraes no entrocamento da Rua Roma; reposicao asfaltica na Rua Austria, Rua Londres e Rua França tambem no Bairro Residencial Europa.

Canaleta com concreto usinado no Bairro Capim Azedo mais precisamente na Rua Calil Rahal em frente a Creche Municipal Cezira Bolgioni Folena uo seja no entrocamento com a Rua

Vereador: ISMAEL MARTINS PEREIRA

Cep.18150-000 - Ibiúna – SP.

Fone: (15) 3248-7231.

**Rozzi da Farmácia**  
Vereadora PTB

Câmara Municipal da Estância  
Turística de Ibiúna  
Recebido em 07/08/2018

**Ismael M. Pereira**  
Vereador - PMDB

Sac. Administrativa

**Antonio Reginaldo Pires**  
(Maldonado)  
Vereador



# CÂMARA MUNICIPAL DA ESTÂNCIA TURÍSTICA DE IBIÚNA

Estado de São Paulo

Rua Mauricio Barbosa Tavares Elias nº 314- 18150-000 – Ibiúna – SP. – Fone/Fax: (15)  
3248-7231

[www.camaraibiuna.sp.gov.br](http://www.camaraibiuna.sp.gov.br) - e-mail: [camaraibiuna@camaraibiuna.sp.gov.br](mailto:camaraibiuna@camaraibiuna.sp.gov.br)

**Espanha e Também Canaleta com concreto usinado no entrocamento da Rua Calil Rahal com a Rua Gama e Canaleta de Concreto Usinado no entrocamento da Rua Tanzânia com a Rua Calil Rahal E reposição asfáltica em vários trechos da Rua Calil Rahal Neto no Bairro Capim Azedo.**

**QUAL A DATA DE INICIO DAS OBRAS DE REPOSIÇÃO ASFALTICA E CANALETAS COM CONCRETO USINADO NAS RUAS E BAIRROS ACIMA MENCIONADOS?**

FOTOS EM ANEXA NESTE REQUERIMENTO DO DIA 12 DE JULHO DESTE CORRENTE ANO.

Ficamos, portanto no aguardo das respostas deste referido requerimento. Sem mais, e certo de contar com a almejada atenção, subscrevo com protesto de estima e distinta consideração, colocando-me à disposição.

**SALA DAS SESSÕES, VEREADOR RAIMUNDO DE ALMEIDA LIMA, EM 06 DE AGOSTO DE 2018.**

  
**ISMAEL MARTINS PEREIRA**

**VEREADOR. PRESIDENTE DA COMISSAO DA SABESP**

  
**Rozi da Farmácia -  
Vereadora PTB**

  
**ABEL RODRIGUES DE CAMARGO**

**VEREADOR VICE PRESIDENTE DA COMISSAO DA SABESP**

  
**Antônio Reginaldo Firmino  
(Naldo)  
Vereador**

  
**Devanir Cândido de Andrade  
VEREADOR**

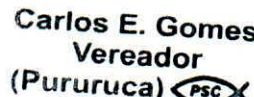
  
**Carlos E. Gomes  
Vereador  
(Pururuca) PSC**

  
**RODRIGO DE LIMA  
VEREADOR RELATOR DA COMISAO DA SABESP**

Vereador: ISMAEL MARTINS PEREIRA  
Cep.18150-000 - Ibiúna – SP.  
Fone: (15) 3248-7231.

  
**Rozi da Farmácia  
Vereadora PTB**

  
**Ismael M. Pereira  
Vereador - PMDB**

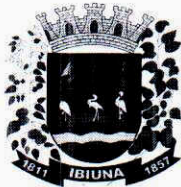

# CÂMARA MUNICIPAL DA ESTÂNCIA TURÍSTICA DE IBIÚNA

**Estado de São Paulo**

Rua Mauricio Barbosa Tavares Elias nº 314- 18150-000 – Ibiúna – SP. – Fone/Fax: (15)  
3248-7231

[www.camaraibiuna.sp.gov.br](http://www.camaraibiuna.sp.gov.br) - e-mail: [camaraibiuna@camaraibiuna.sp.gov.br](mailto:camaraibiuna@camaraibiuna.sp.gov.br)

**CARLOS EDUARDO GOMES**

**VEREADOR MEMBRO DA COMISSAO DA SABESP**

**ROZI APARECIDA DOMINGUES SOARES MACHADO**  
**VEREADORA MEMBRO DA COMISSAO DA SABESP**

**Antônio Reginaldo Firmino**  
**(Naldo)**  
**Vereador**

Vereador: ISMAEL MARTINS PEREIRA  
Cep.18150-000 - Ibiúna – SP.  
Fone: (15) 3248-7231.

**Ismael M. Pereira**  
**Vereador - PMDB**

**PREFEITURA DA ES  
TURÍSTICA DE IB**

**REFORMA E AMPLIAÇÃO DA ESCOL  
CEZILIA BOLGIONI FOLE**

INVESTIMENTO TOTAL  
R\$ 289.594,45

SECRETARIA  
DA EDUCAÇÃO

PERÍODO DA OBRA  
INÍCIO: 30.11.2011

**Ismael M. Pereira**  
Vereador - PMDB

**Rozi da Farmácia**  
Vereadora PTB

**Abel Rodrigues de Camargo**  
Vereador (Abel do Cupim)





*01*  
 João Reginaldo Faria  
 Vereador - PMDB

*Rezi da Farmácia*  
 Rezi da Farmácia  
 Vereadora PTB

*Ismael M. Pereira*  
 Ismael M. Pereira  
 Vereador - PMDB

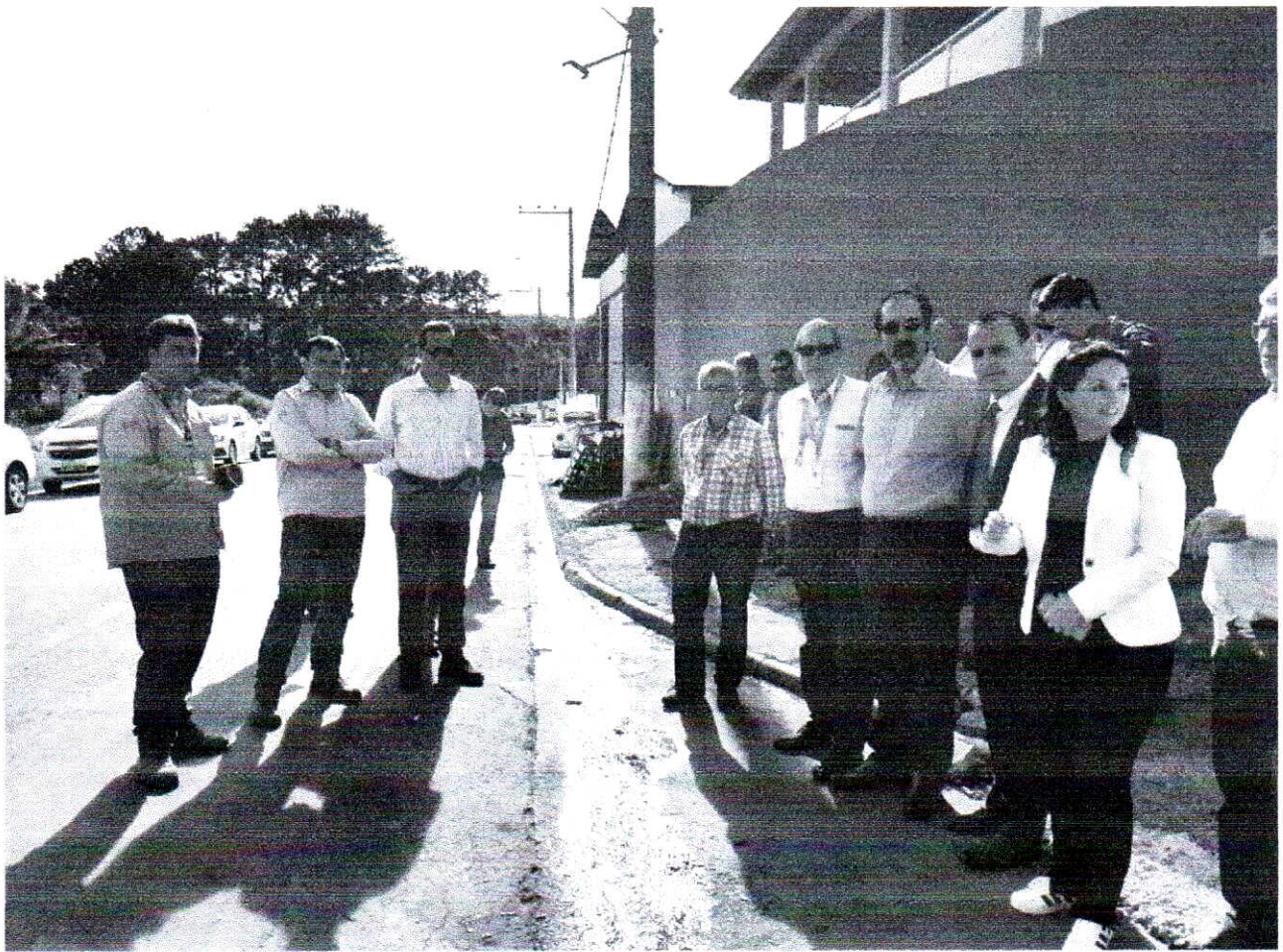

*R. G. da Farmácia*

**Kozi da Farmácia**  
**Vereadora PTB**

*Ismael M. Pereira*

**Ismael M. Pereira**  
**Vereador - PMDB**

*Antônio Reginaldo Farias*

**Antônio Reginaldo Farias**  
**Vereador**