



CÂMARA MUNICIPAL DA ESTÂNCIA TURÍSTICA DE IBIÚNA

Estado de São Paulo

Rua Maurício Barbosa Tavares Elias nº 314- 18150-000 – Ibiúna – SP.

Fone/Fax: (15) 3241-1266

e-mail:

INDICAÇÃO: Nº. 271/2018

Indico à Mesa, dispensadas as formalidades regimentais, seja a presente encaminhada ao **PREFEITO MUNICIPAL DA ESTÂNCIA TURÍSTICA DE IBIÚNA, DR. JOÃO BENEDICTO DE MELLO NETO** para que o mesmo, em contato com o setor competente da Administração Municipal, determine em caráter de **URGÊNCIA** a **INSTALAÇÃO DE UM PONTO DE ÔNIBUS** no Bairro do Rosarial, mais precisamente em frente à Estrada dos Machados nº16, em nosso Município (ponto final do ônibus do Rosarial).

Justifica-se a presente indicação, pois este Vereador tem sido procurado pelos moradores do Bairro Supracitado, solicitando a solução imediata do problema, pois mais de 20 crianças aguardam o ônibus diariamente, expostas ao Sol e à Chuva. O Proprietário da residência já cedeu um espaço para a instalação do Ponto de Ônibus. (fotos do local anexas)

SALA DAS SESSÕES, VEREADOR RAIMUNDO DE
ALMEIDA LIMA, EM 06 DE ABRIL DE 2018.

Armelino Moreira Júnior
Vereador
(Lino Júnior PSB)

Gerson
Vereador - PPS

ISMAEL MARTINS PEREIRA
VEREADOR

Elisângela Soares
Vereadora

Deonir Caramelo de Andrade
VEREADOR

Carlos
Vereador
(Pururuca) PSC

Vereador: ISMAEL MARTINS PEREIRA
CEP.18150-000 - Ibiúna – SP.
Fone: (15) 3248-7228

Câmara Municipal da Estância
Turística de Ibiúna
Recebido em, 17/04/2018

15.4441.

Sec. do Proc. Legislativo

Claudinei Gabriel Machado
Vereador
Líder do PSC



Luiz Fernando

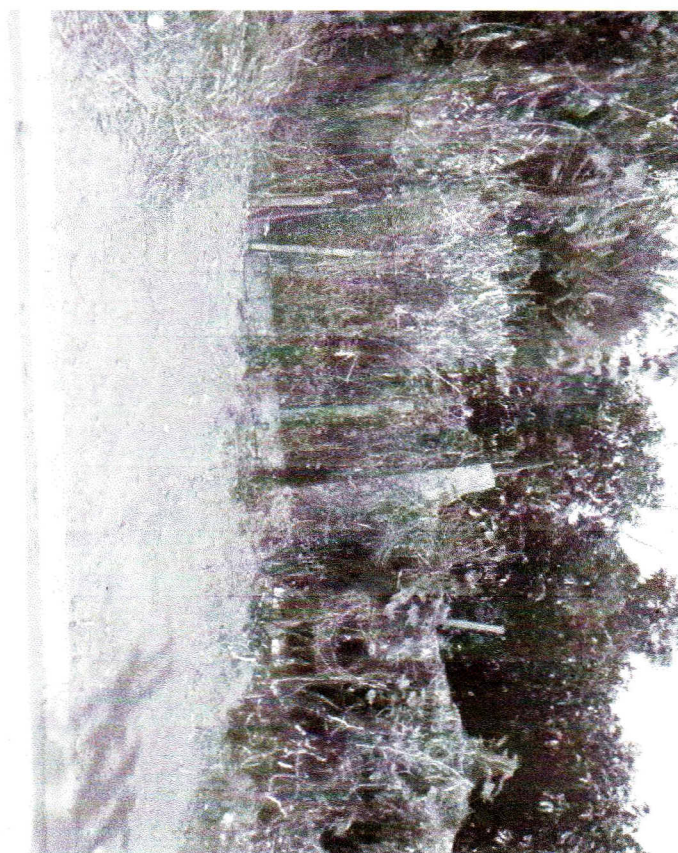

Armeline Moreira Júnior
Vereador
(Lino Júnior PSB)

Armeline

Armeline