



# CÂMARA MUNICIPAL DA ESTÂNCIA TURÍSTICA DE IBIÚNA

“Vereador Rubens Xavier de Lima”

Estado de São Paulo

Rua Mauricio Barbosa Tavares Elias, 314 – 18150-000 – Ibiúna – SP., - Fone/Fax: (15) 3241-1266

[www.ibiuna.sp.leg.br](http://www.ibiuna.sp.leg.br) - e-mail: [fale@ibiuna.sp.leg.br](mailto:fale@ibiuna.sp.leg.br)

INDICAÇÃO Nº 656 2017.

Indico a Mesa, dispensadas as formalidades regimentais, seja a presente encaminhada ao **Chefe do Executivo Municipal** para que em contato com Administração Pública juntamente com a **LCP Transportadora Ltda.**, realize estudos necessários de impacto orçamentário para a implantação de uma **Linha de Ônibus que atenda a Região Bairro Regi/Matarazzo – Residencial Europa/Capim Azedo**, que saindo da Rodovia Julio Dal Fabro, circule entre a Estarda Municipal Braz Pereira da Silva, Ruas Pedro Florize, Moscou e Calil Rahal, ou mesmo a **reorganização das linhas já existentes Residencial Europa/Puris**. Conforme mapa em anexo.

## JUSTIFICATIVA

Justifica-se a presente indicação, tendo em vista que o Bairro Regi /Matarazzo e parte do Residencial Europa possui um número considerável de moradores e não possuem uma linha de ônibus que atenda essa região, obrigando os moradores a caminharem cerca de 1Km até o ponto de ônibus mais próximo.

Justifica-se ainda que na região supracitada é grande o tráfego de estudantes, trabalhadores, deficientes físicos e idosos, fazendo-se indispensável o serviço de transporte público.

SALA DAS SESSÕES, VEREADOR RAIMUNDO DE ALMEIDA LIMA, EM 10 DE OUTUBRO DE 2017.

Carlos E. Gomes  
Vereador  
(Pururuca)

Dr. Rodrigo de Lima  
- VEREADOR -

ARMELINO MOREIRA JÚNIOR  
VEREADOR

Elisângela Soares  
Vereadora

Vereador:  
Armelino Moreira Júnior  
Residencial Europa – Ibiúna – SP.  
Fone: (15) 99716-2906

Gerson Pedroso da Silva  
Vereador - PPS

Câmara Municipal da Estância  
Turística de Ibiúna  
Recebido em 14/10/2017

Sec. Administrativa



OPÇÃO 02

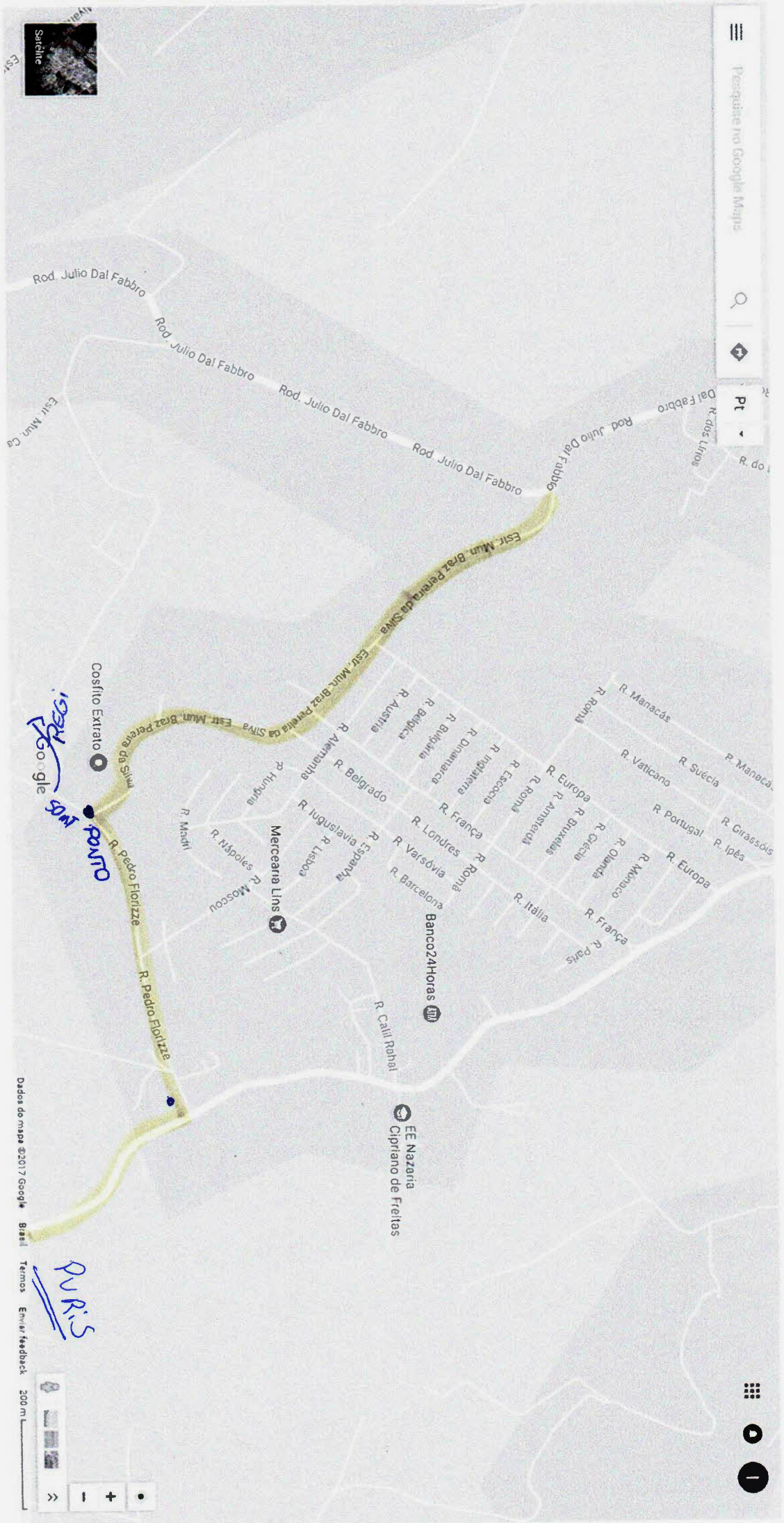

REGIÃO

PANTO

PARIS

Dados do mapa ©2017 Google

Brasil

Termos

Enviar feedback 200 m