



CÂMARA MUNICIPAL DA ESTÂNCIA TURÍSTICA DE IBIÚNA

Estado de São Paulo

Rua Maurício Barbosa Tavares Elias nº 314- 18150-000 – Ibiúna – SP.

Fone/Fax: (15) 3241-1266

www.ibiuna.sp.leg.br e-mail: fale@ibiuna.sp.leg.br

INDICAÇÃO: 421/2017

Indico à Mesa, dispensadas as formalidades regimentais, seja a presente encaminhada ao **PREFEITO MUNICIPAL DA ESTÂNCIA TURÍSTICA DE IBIÚNA, DR. JOÃO BENEDICTO DE MELLO NETO** para que o mesmo, em contato com o setor competente da Administração Municipal, determine a **MANUTENÇÃO** e **CASCALHAMENTO** da estrada que liga o Bairro **Verava** ao Bairro **Veravinha**, em nosso Município (acesso à estrada no Km 10 da Estrada Municipal do Verava).

JUSTIFICATIVA:

Justifica-se a presente Indicação, pois este vereador tem sido procurado pelos moradores, solicitando a solução imediata deste problema, visto que se trata de uma estrada muito utilizada pelos moradores, mas que devido às suas más condições, tem causado transtorno, ocasionando riscos de acidentes, danos aos veículos e as vezes tornando se intransitável. Fotos do Local anexas.

SALA DAS SESSÕES, VEREADOR RAIMUNDO
DE ALMEIDA LIMA, EM 13 DE ABRIL DE 2017.

Abel Rodrigues de Camargo
Vereador (Abel do Cupim)

Gerson P. da Silva
Gerson Pedroso da Silva
Vereador - PPS

Antônio Reginaldo Firmino
(Naldo)
Vereador

Dr. Rodrigo
- VEP

ISMAEL MARTINS PEREIRA
VEREADOR.

Paulino Dias
Vereador - PR.

Câmara Municipal da Estância
Turística de Ibiúna
Recebido em, 25/04/2016

12.13 MS

Sec. do Proc. Legislativo

Vereador: ISMAEL MARTINS PEREIRA
CEP.18150-000 - Ibiúna – SP.
Fone: (15) 3248-7228

Devanir Antônio de Andrade
VEREADOR

Pedro Luiz Ferreira
Presidente



CÂMARA MUNICIPAL DA ESTÂNCIA TURÍSTICA DE IBIÚNA

Estado de São Paulo

Rua Maurício Barbosa Tavares Elias nº 314- 18150-000 – Ibiúna – SP.

Fone/Fax: (15) 3241-1266

www.ibiuna.sp.leg.br e-mail: fale@ibiuna.sp.leg.br

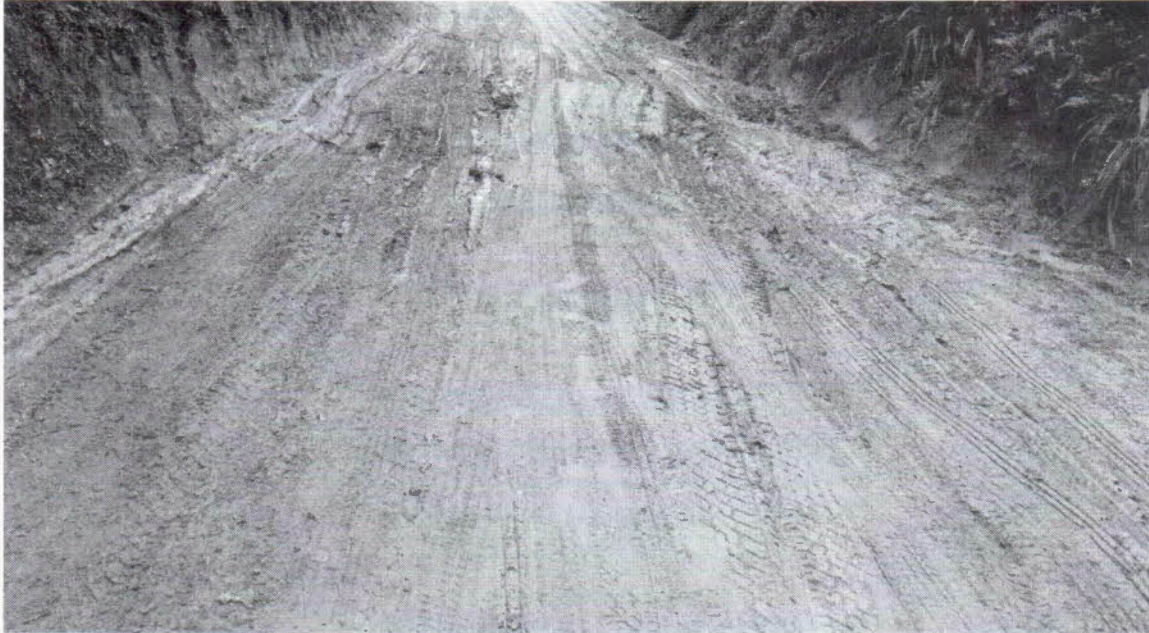

Vereador: ISMAEL MARTINS PEREIRA
CEP.18150-000 - Ibiúna – SP.
Fone: (15) 3248-7228