



# CÂMARA MUNICIPAL DA ESTÂNCIA TURÍSTICA DE IBIÚNA

Estado de São Paulo

Rua Mauricio Barbosa Tavares Elias nº 314- 18150-000 – Ibiúna – SP. – Fone/Fax:  
(15) 3241-1266

[www.camaraibiuna.sp.gov.br](http://www.camaraibiuna.sp.gov.br) - e-mail: [camaraibiuna@camaraibiuna.sp.gov.br](mailto:camaraibiuna@camaraibiuna.sp.gov.br)

INDICAÇÃO: Nº 229/2017

Ibiúna, 08 de Fevereiro de 2017.

Indico à Mesa, dispensadas as formalidades regimentais, seja a presente encaminhada ao **PREFEITO MUNICIPAL DA ESTÂNCIA TURÍSTICA DE IBIÚNA, DR. JOÃO BENEDICTO DE MELLO NETO** para que o mesmo, em contato com o setor competente da Administração Municipal, determine a **MANUTENÇÃO, CASCALHAMENTO E MOTONIVELADORA** do Bairro **RESIDENCIAL EUROPA**, mais precisamente na estrada Brás Pereira da Silva a estrada que liga o Bairro do Residencial Europa ao Bairro da **VARGEM DO SALTO** em nosso **município**.

### JUSTIFICATIVA:

Justifica-se a presente Indicação, pois este Vereador vem sendo procurado e cobrado por inúmeros moradores do Bairro sobre a falta de **MANUTENÇÃO E CASCALHAMENTO** do Referido Bairro. Justifico ainda que é reivindicação antiga da população que ali residem. Da presente dar ciência ao Pastor Ezequiel Tel.:(15)99629-0841. Fotos do local em anexo.

**SALA DAS SESSÕES, VEREADOR RAIMUNDO  
DE ALMEIDA LIMA, EM 08 DE FEVEREIRO DE 2017.**

  
**ISMAEL MARTINS PEREIRA**  
VEREADOR.

Vereador: ISMAEL MARTINS PEREIRA  
Cep.18150-000 - Ibiúna – SP.  
Fone: (15) 3241-6051.

Camara Municipal da Estancia  
Turística de Ibiúna  
Recebido em, 08/02/17

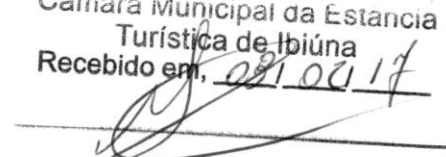



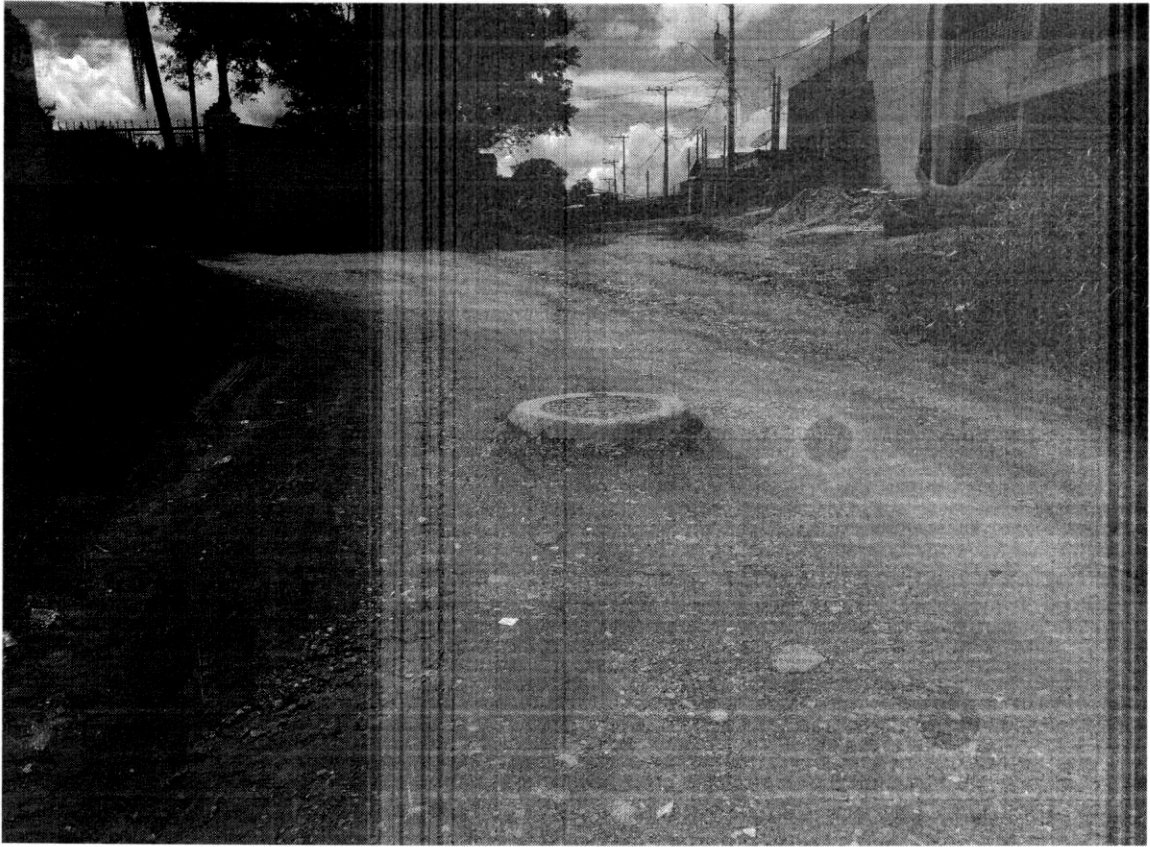

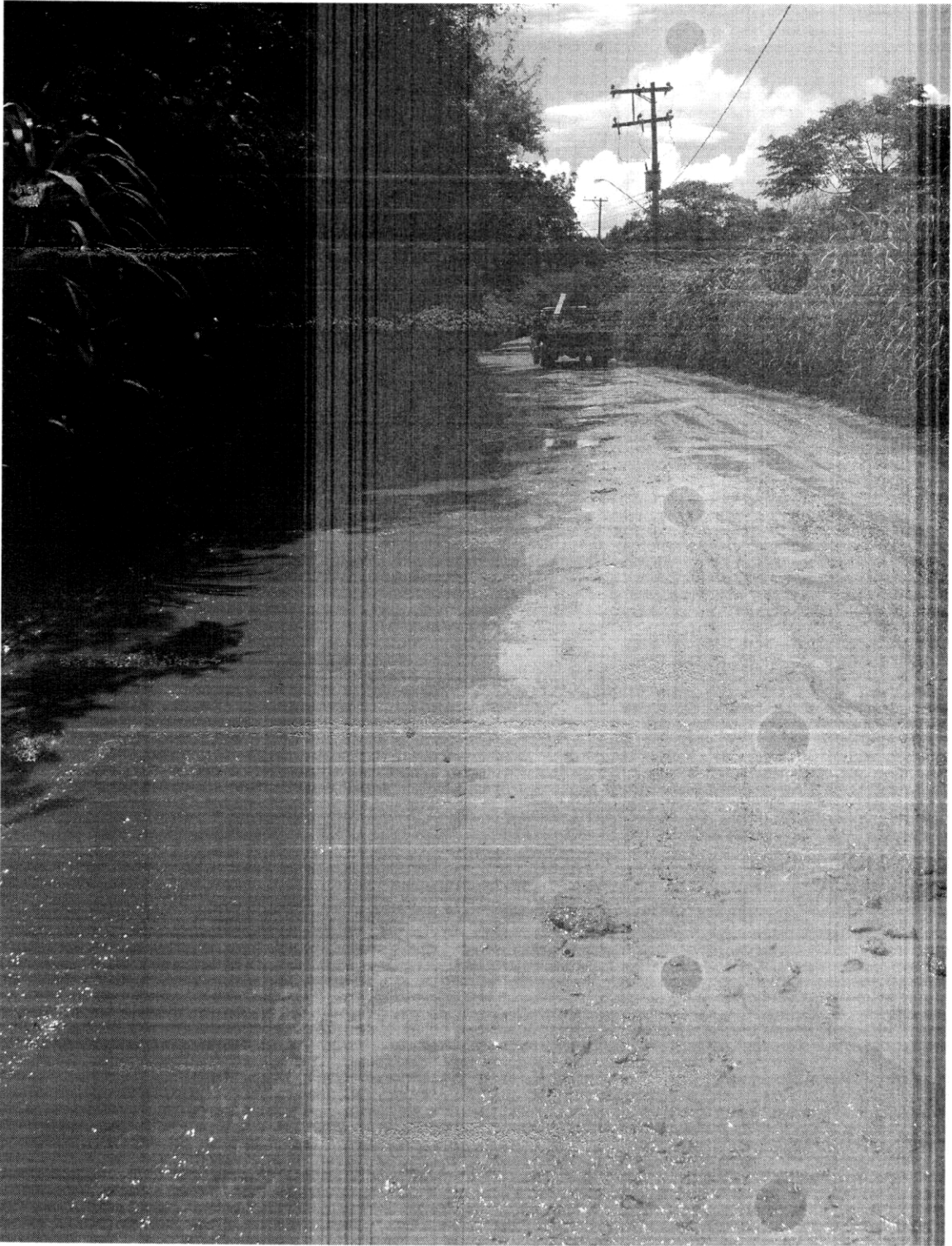

159