



CÂMARA MUNICIPAL DA ESTÂNCIA TURÍSTICA DE IBIÚNA

Estado de São Paulo

Rua Mauricio Barbosa Tavares Elias nº 314- 18150-000 – Ibiúna – SP. – Fone/Fax: (15)
3241-1266

www.camaraibiuna.sp.gov.br - e-mail: camaraibiuna@camaraibiuna.sp.gov.br

INDICAÇÃO Nº. 404/2015

Indico à Mesa, dispensadas as formalidades regimentais, seja a presente encaminhada ao **Chefe do Executivo Municipal**, para que o mesmo, em contato com o setor competente da Administração Municipal, determine a colocação de tachão refletivo bem como suas devidas sinalizações de trânsito e pintura de solo, mais precisamente no Bairro das Orquideas próximo ao comércio do Crispim, ou seja, no local que foi retirado a rotatória recentemente, conforme segue fotos em anexo, localizado neste Município de Ibiúna/SP.

JUSTIFICATIVA:-

Justifica-se a presente Indicação, pois este Vereador foi procurado por vários por inúmeros moradores, que solicitaram deste Vereador tais providências, tendo em vista que não há a devida sinalização no local acima mencionado e, como o local é de muito movimento de veículos necessita da colocação de tachão refletivo para evitar acidentes no local mencionado acima.

Justifica também, pois com a referida benfeitoria melhorará o aspecto do Município, uma vez que trata-se de Estância Turística.

SALA DAS SESSÕES, VEREADOR RAIMUNDO DE ALMEIDA LIMA, EM 26 DE MAIO DE 2015.

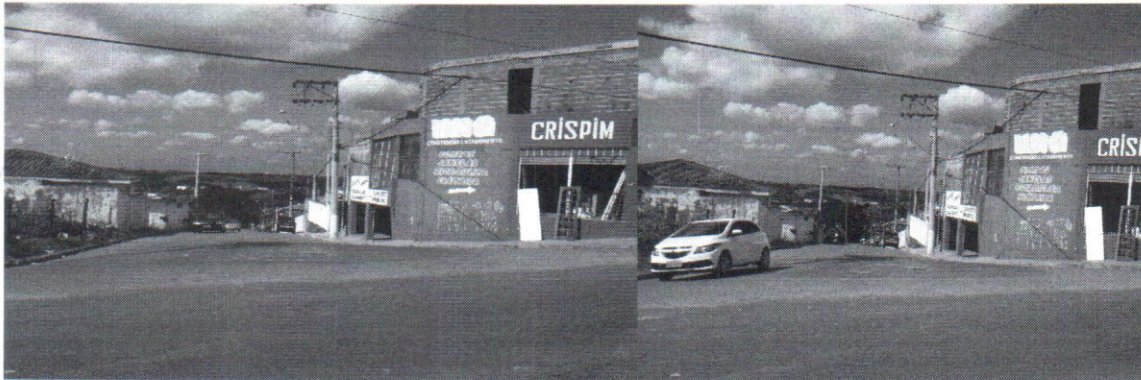

PAULO KENJI SASAKI
VEREADOR

Vereador:
Paulo Kenji Sasaki
Bairro do Cupim – 18150-000 - Ibiúna – SP.
Fone: (15) 9779-1405

Abel Rodrigues de Camargo
Vereador (Abel do Cupim)

Pedro Luiz Ferreira

Luiz Carlos de Carvalho
VEREADOR

Dr. Rodrigo de Lima
VEREADOR

Raimundo de Almeida Lima
Vereador