



CÂMARA MUNICIPAL DA ESTÂNCIA TURÍSTICA DE IBIÚNA

Estado de São Paulo

Rua Mauricio Barbosa Tavares Elias nº 314- 18150-000 – Ibiúna – SP. – Fone/Fax: (15)
3241-1266

www.camaraibiuna.sp.gov.br - e-mail: camaraibiuna@camaraibiuna.sp.gov.br

INDICAÇÃO Nº. 143/2012

Indico à Mesa, dispensadas as formalidades regimentais, seja o presente encaminhado ao **Chefe do Executivo Municipal**, e também encaminhe para o Secretário de Desenvolvimento Urbano Sr. Orlando da Silva para que o mesmo, em contato com o setor competente da Administração Municipal, determine a realização de duas lombadas e suas devidas sinalizações, de forma urgente, como segue abaixo imagens, mais precisamente na altura do km 6,0, situado próximo ao material de construção Zelma da Rodovia Júlio Dal Fabro no Bairro do Cupim, localizado neste Município.

JUSTIFICATIVA:-

Justifica-se o presente pedido, pois este Vereador foi procurado pela Sra. Ozelia Serafina Ferreira Moreira (15) 3294-2316 e pelos moradores que solicitaram deste Vereador tais providências, devido à velocidade dos veículos que transitam pelo local.

Justifica-se ainda visto que existe um grande número de veículos que transitam diariamente pelo local citado, principalmente aos finais de semana, muitas vezes em alta velocidade, trazendo um grande risco de acidentes a todos os moradores do local, principalmente às crianças que brincam próximas ao local.

Da presente seja dado ciência a Sra. Ozelia Serafina Ferreira Moreira e aos moradores.

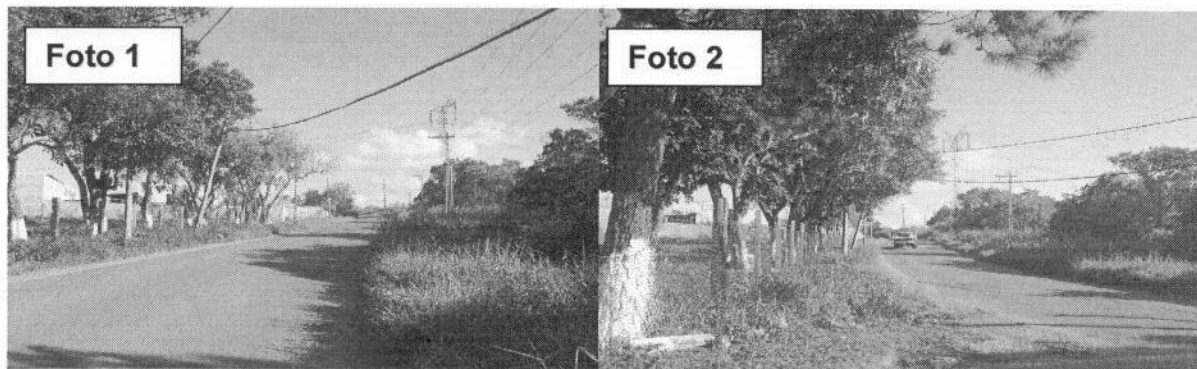

SALA DAS SESSÕES, VEREADOR RAIMUNDO DE ALMEIDA
LIMA, EM 17 ABRIL DE 2012.

Paulo Kenji Sasaki
PAULO KENJI SASAKI
VEREADOR

Vereador:
Paulo Kenji Sasaki
Bairro do Cupim – 18150-000 - Ibiúna – SP.
Fone: (15) 9779-1405

Roque J. Pereira
Roque J. Pereira

VEREADOR - DEM