

REVISÃO DO PDTur - IBIÚNA - 2022

Revisão do Plano Diretor de Turismo da Estância Turística de Ibiúna

ANEXO II - Inventário



PREFEITURA DA ESTÂNCIA DE IBIÚNA





PREFEITURA DA ESTÂNCIA DE IBIÚNA

www.ibiuna.sp.gov.br

www.ibiuna.sp.gov.br/secretaria-de-cultura-e-turismo

Paulo Kenji Sasaki
Prefeito

Alexandre Bello de Oliveira
Vice Prefeito

Sakura Ishibuchi Nanni
Secretaria de Cultura e Turismo

Tiago Albertim
Secretaria de Governo

Wagner Botelho Corrales
Secretaria de Administração

Benedito Vieira de Camargo
Secretaria de Agricultura

Regiane Cristina Rodrigues Machado
Secretaria de Assistência Social

Valter Barbosa de Moraes
Secretaria de Controle E Arrecadação

José Sandro Pires Da Silva
Secretaria de Desenvolvimento Urbano

Márcia Aparecida Gerônimo
Secretaria de Direito Da Pessoa Com Deficiência

Nydia Bello de Oliveira
Secretaria de Educação

Erika Kimura
Secretaria de Esporte E Lazer

César Ossamu Anno
Secretaria de Finanças

Carlos Roberto Marques
Secretaria de Habitação

José Antonio Soares de Melo
Secretaria de Indústria E Comércio

Antônio Rafael Dias Ribeiro
Secretaria Do Meio Ambiente

Tadeu Antonio Soares
Secretaria de Negócios Jurídicos

Kelvin Christian Rodrigues Alves
Secretaria de Obras

Agenor Pereira de Camargo
Secretaria de Rendas Internas

Valdir Messias de Almeida
Secretaria de Saúde

Marcelo Godinho Da Silva
Secretaria de Segurança Pública



Ressaltamos que todas as informações contidas neste material são o resultado da Pesquisa de Gabinete e Levantamento de Campo realizado pela Secretaria de Turismo da Estância de Ibiúna.



SUMÁRIO

INVENTÁRIO DE HOSPEDAGEM	18
HOTEL FAZENDA PARATY	19
HOTEL FAZENDA MARANATHA	20
SPAVENTURA ECOLOGDE	21
HOTEL FAZENDA BANDEIRANTES	22
SINPEEM PARK HOTEL	23
MARINA CHALÉ IBIÚNA	24
IBITUR HOTEL	25
HOTEL TERRA PRETA	26
CAMPING DAS GAÚCHAS	27
POUSADA NOSSA SENHORA DE APARECIDA	28
REFÚGIO DAS ARAUCÁRIAS	29
VILLAREJO & ALDEIA GLAMPING	30
CLARA RESORT	31
SÍTIO SONHO NATURAL	32
RECANTO TAVARES	33
RECANTO IBIUNATURE	34
SÍTIO DA TORRE	35
POUSADA PASSAREDO MONTANHA	36
RECANTO JULUBI	37
SÍTIO ORGANORANGA	38
GOAT LODGE – DOMO PITANGA	39
ESPAÇO Z – Cabana Pau Brasil	40
LODGE EM IBIÚNA	41
INVENTÁRIO DE ALIMENTOS E BEBIDAS	42
AROMA DA ROÇA	43
CAFÉ LIMÃO	43
CANTO DO SUL	43
D' MENOR	44
DOM MEIRELES	44
GRAN DOMINIOS	44
ABIBI ESFIHAS	45
PONTO DA ESFIHA	45
A CASA DA ESFIHA	45
SEJA GULOSÃO	46
ESKALA	46
JIRO	46
JO KEN POKE	47
KUMAMOTO	47

MARQUINHO'S	47
PIRANDELLO	48
PARTIU JAPA	48
PARADA DO MOINHO	48
PORTAL	49
QUINTAL	49
ROCKET'S	49
SUBWAY	50
SABOR E ARTE	50
IZUNO	50
PREDILETA	51
GI RESTAURANTE	51
CASA BRITTO	51
GRANADA BAR	52
MATIAS RESTAURANTE	52
CAPIAU BURGERPUB	52
RAFA BURGER	53
BURGER DELIVERY	53
CHAMA	53
MICHELE RESTAURANTE	54
RESTAURANTE DA ANDREIA	54
KAZA	54
CANTINHO DA FAMÍLIA	55
ARMAZÉM	55
HINODE	55
SUPERMERCADO IBIÚNA	56
PRINCESA	56
MACHADO	56
RAINHA	57
AMARO	57
DOMINGUES	57
RUIVO	58
CAFÉ RETRÔ	58
VALENTINARI	58
BEN DA FRUTA	59
RUSTIC	59
CHOCOLATERIA BRASIL CACAU	59
CACAU SHOW	60
CACAU SHOW	60
SODIE	60
RONNY PIZZARIA	61
PIZZA DO JUNINHO	61

PIZZA DOS AMIGOS	61
PIZZA DA MÔNICA	62
PIZZA BAR	62
BOM GOSTO	62
CASA AMARELA	63
NOMURA	63
BOM APETITE	63
ROTISSERIA DA MAMMA	64
OSATO	64
SABOR DA TERRA	64
FIT SABOR CASEIRO	65
LANCHONETE MAIS SABOR	65
GANY LANCHES	65
EMPÓRIO ENGENHO	66
CORONEL BEER	66
BOLOS CASEIROS	66
TUDO LEVE	67
PADARIA MARQUINHOS	67
PRIMOS	67
CANTIM MINEIRO	68
TETEO PIPOCA	68
GALLETÃO	68
SIMPLES COSI	69
BAGUETÃO DE CASA	69
RESTAURANTE TIA MÁ	69
INOV	70
LA CREMA	70
SABOR MINEIRO	70
PADARIA CARDOSO	71
PONTO DE ENCONTRO	71
ANA KÁTIA	71
TEMAKI BLACK BELT	72
BURGUERIA DO ALEMÃO	72
D'OLLES BURGUER	72
SHEPA LOS MANOS	73
COZINHA CAIPIRA DA SOL	73
BROWNIE DA MARIANA PILAR	73
EMPÓRIO ALCANTARA	74
APIÁRIO GIANCOLI (Joao Giancoli)	74
MELPONÁRIO IBIÚNA	74
DOMAINE SAMSARA	75
CHOCOFEST & CIA	75

FESTA & CIA	75
272 BAR	76
HULLA CERVEJA ARTESANAL	76
3R ARTESANAL	76
CABANHA MULEKINHA	77
SÍTIO CHIBANA	77
ESPAÇO VILLA VERDE	77
ARENA BEER	78
CACHAÇA 3 IRMÃOS	78
PADARIA RAINHA	78
SEO ROCK	79
PIRATAS	79
ARTCHEF	79
PADARIA AMARO	80
EMPÓRIO PARURU EXPRESS	80
MINEIRICES	80
MAFÊ DOCES	81
INVENTÁRIO DE ATRATIVO NATURAL	82
REPRESA DE IBIUNA	83
PARQUE ECOLÓGICO DE ITUPARARANGA	84
CACHOEIRA DA VARGEM DO SALTO	85
CACHOEIRA DO SALTINHO	86
PARQUE DO ESTADUAL DO JURUPARÁ	87
GRUTA DE SÃO SEBASTIÃO	88
PICO DO DESCALVADO	89
MIRANTE MORRO DA FIGUEIRA	90
CACHOEIRA DA NORMA	91
PRAIA DO PIRATUBA	92
REPRESA / CACHOEIRA DO FRANÇA	93
CACHOEIRA DA FUMAÇA	94
CACHOEIRA DO MURUNDU	95
TRILHAS OFF-ROAD	96
PRAIA DO ESCRITÓRIO	97
REPRESA DA FUMAÇA	98
CACHOEIRA DO RIO BONITO	99
CACHOEIRA DO JUQUIÁ GUAÇU	100
CACHOEIRA DO TAMANDUAZINHO	101
SERRA DO VARGEDO	102
SERRA DO POCINHO	103
ÁREA DE PROTEÇÃO AMBIENTAL (APA) DE ITUPARARANGA	104
REPRESA DA BARRA	105

INVENTÁRIO DE ATRATIVO CULTURAL	106
REPRESA DE ITUPARARANGA	107
SEICHO-NO-IE	107
TEMPLO BUDISTA JODOSHU NIPPAKUJI	109
KAIKAN CCEI IBIÚNA	109
CCI RYUBU DAIKO	110
CAPELA AZUL N.SRA APARECIDA	111
CAPELA DE SANTA CATARINA	113
IGREJA MATRIZ - NOSSA SENHORA DAS DORES DE UNA	114
MONUMENTO LAVRADOR	114
JARDIM JAPONÊS (RODOVIÁRIA)	115
MONUMENTO AO CONGRESSO DA UNE	117
CAPELA SÃO SEBASTIÃO	117
CAPELA DO SENHOR BOM JESUS DA PRISÃO	118
ÁREA DO FÓRUM	119
ÁREA DO PAT	120
CAPELA SÃO PAULO	121
FESTA E ROMARIA DE SÃO SEBASTIÃO	123
ANIVERSÁRIO DA CIDADE	123
CARNAVAL DE IBIÚNA	124
DIA DAS CRIANÇAS	125
FESTA NOSSA SENHORA DAS DORES	126
PROCISSÃO DOS LAVRADORES	127
DESAFIO OUTUBRO ROSA	128
CANTATAS DE NATAL	129
MARCHA PARA JESUS	130
FUSCA CLUB	131
ROCK FEST	132
COMUNIDADE MODELO	133
INVENTÁRIO DE INFRAESTRUTURA TURÍSTICA	134
ACAMPAMENTO TOCA DA RAPOSA	136
SÍTIO BELA VISTA	136
RANCHO DA VOVÓ TETE	136
ALPACI EVENTOS	137
CASA VENTURA	137
C. H. RECANTO GALÍCIA	137
HÍPICA HARAS SETTI	138
FUNDAÇÃO RANCHO GG	138
CAMPO CLUBE GUARANI	138
CLUBE CAMPESTRE DOS SECURITÁRIOS	139
CLUBE DE CAMPO SINDICARGAS	139



CLUBE DE CAMPO VERGEL DO UNA	139
CLUBE DO TIRO CAVEIRA	140
CT YAKULT	140
CLUBE DE TIRO LOPES	140
SÍTIO CHIBANA	141
ESPAÇO VILLA SETTI	141
RECANTO PASSÁRGADA	141
RECANTO GLÓRIA	142
SALÃO PRIMAVERA	142
ICC IBIÚNA	142
FAZENDA LEONE D'ORO	143
SALÃO RECANTO DAS ORQUÍDEAS	143
NOSSA SENHORA DE NAZARÉ	143
DENISE DECORAÇÕES	144
SÍTIO RECANTO SOL MAIOR	144
CAMPO DOS SONHOS	144
KIMURA	144
ESPAÇO PHILADELPHIA	145
RECANTO DO BOSQUE	145
SÍTIO BELLO VERDE	146
SÍTIO DA LARANJINHA	146
EXTREME VALLEY	146
CABANHA MULEKINHA	147
GOLF CLUBE IBIÚNA	147
CENTRO EQUESTRE BOM CAMINHO	147
HARAS RM PRIMAVERA	148
HARAS PURA VIDA	148
HARAS RECANTO DO PAP'S	148
IPC PAINTBALL	149
TOOBSRANCH	149
SÍTIO MIRANTE DO SOL	149
ESPAÇO VILLA VERDE	150
ESTÂNCIA CUCA FRESCA	150
OSATO	151
VALLE ENCANTADO	151
NIKKEY PARQUE	151
TOCA DO LAGO	151
POUSADA AMAZONAS ILDEU	152
CENTRO CAMPESTRE SECOR	152
FURUYA PARK	152
PESQUEIRO LG	153
PESQUEIRO DO BORBA	153



PESQUEIRO DO JOÃO VERMELHO	153
PESQUEIRO PARAÍSO	154
PESQUEIRO LÁ P'OUTRO LADO	154
PESQUEIRO KIMURA	154
PESQUEIRO 3 LAGOS	155
ARENA VERAVA	155
CIA BANG BANG DE RODEIO	155
RECANTO DO BOSQUE	156
MERCADO MUN. DE IBIÚNA	156
PÇA. MARECHAL DEODORO DA FONSECA	156
POSTO DE INFORMAÇÃO TURÍSTICA	157
CVC IBIÚNA	157
SAKURA VIAGENS MUNDO	157
SKYTOUR VIAGENS	158
IBIÚNA VIAGENS	158
IBIÚNA TRANSPORTES	158
FÊNIX TOUR	158
TJ TURISMO IBIÚNA	159
INVENTÁRIO DE INFRAESTRUTURA DE APOIO	160
Agências Bancárias	160
SICOOB	161
SICREDI	161
CAIXA ECONÔMICA FEDERAL	161
BANCO DO BRASIL	161
BANCO SANTANDER	162
ITAÚ	162
BRADESCO DIA&NOITE	162
Borracharias	163
BORRACHARIA DO ALMIR	163
DUMAR PNEUS	163
KABRAL ACESSÓRIOS	163
BORRACHARIA GABRIEL	163
BORRACHARIA DO SERGINHO	164
BORRACHARIA PARURU	164
BORRACHARIA 3 IRMÃOS	164
BORRACHARIA TRINDADE	164
BORRACHARIA DO BARBA	165
BORRACHARIA PARDAL	165
BORRACHEIRO	165
Envio e entrega de correspondências	165
AGÊNCIA DOS CORREIOS	165
EMPRESA BRASILEIRA DE CORREIOS E TELÉGRAFOS	166



Farmácias e drogarias	166
DROGARIA SÃO LOURENÇO	166
DROGARIA CIDADE POPULAR	166
ROCHA	166
DROGARIA CIDADE POPULAR II	167
DROGARIA PH	167
SÃO GABRIEL I	167
FARMAVIDA POPULAR III	167
SÃO CAMILO I	168
DROGARIA TOTAL	168
PRANIMAL	168
BIG FORTE I	168
NATURAL PHARMA	169
DROGARIA MARECHAL IBIÚNA	169
FARMA POPULAR	169
MATSURA II	169
FARMA PONTE	170
BIG FORTE II	170
FARMAVIDA POPULAR I	170
MAJESTIC	170
SÃO DIMAS II	171
FARMAVIDA POPULAR II	171
SÃO LUCAS	171
SÃO CAMILO II	171
FARMALUZ	172
CAMARGO LIMA	172
DROGAMATSU	172
FARMÁCIA JURANDIR	172
DROGA RAIA	173
MATSURA I	173
ULTRAPOPULAR	173
SÃO DIMAS I	173
DROGARIA BUNJIRO	174
MAIS SAÚDE	174
SÃO GABRIEL II	174
FARMA POPULAR DOIS IRMÃOS	174
PHARMAFIT	175
FARMA BIASIA	175
BIOVET FARMÁCIA VETERINÁRIA	175
DROGAUNA	175
MADRI IBIÚNA	176
NOSSA FARMA	176



CRIZ IMÓVEIS	176
Imobilárias	176
REFERÊNCIA IMÓVEIS E SEGUROS	176
IMOBILIÁRIA PROENÇA IMÓVEIS	177
IBIÚNA IMÓVEIS	177
IMOBILIÁRIA ELITE	177
GKS - CONSULTORIA IMOBILIÁRIA	177
HILDA ROZZA	178
ANDRÉ IMÓVEIS	178
CACHOEIRA SERVICE IMÓVEIS	178
OLIVEIRA IMÓVEIS	178
TERRA PRETA IMÓVEIS	179
MAIS IMÓVEIS IBIÚNA	179
ARCHOTE IMÓVEIS LTDA	179
KF CORRETORES DE IMÓVEIS	179
CENTRAL IMOVEIS	180
PAULO GIANCOLI	180
GRUPO NOVAES IMOVEIS	180
SUGESTÃO NEGÓCIOS IMOBILIÁRIOS	180
PRIMICIAS IMÓVEIS	181
ALPES IBIÚNA IMÓVEIS	181
SINAL IMÓVEIS	181
IVANOFF IMÓVEIS	181
DELMASSO IMÓVEIS	182
MVIEGAS IMÓVEIS	182
DUMONT IMÓVEIS IBIÚNA	182
CORRETA IMÓVEIS	182
IBIIMÓVEIS IMOBILIÁRIA	183
IMOBILIÁRIA CHÁCARAS IMÓVEIS	183
VJSJ IMOBILIÁRIA	183
CORRETA IMÓVEIS	183
ANDERSON SANTOS IMÓVEIS	184
PLENITUDE IMÓVEIS IBIÚNA	184
IBIÚNA IMÓVEIS	184
IMOBILIÁRIA IMÓVEIS EM IBIÚNA	184
TERRENO NO VERAVA EM IBIÚNA	185
IBILAR IMÓVEIS	185
FERREIRA IMÓVEIS IBIÚNA	185
IMOBILIÁRIA G&G CONSULTORIA	185
CASA DE CAMPO IMÓVEIS	186
COLINAS IMÓVEIS	186
BRAREP IMÓVEIS	186

IBICAMPO IMÓVEIS	186
RAPOSO TAVARES IMÓVEIS	187
ALMEIDA IMÓVEIS	187
INVEST IMÓVEIS IBIÚNA	187
RHADASSA REAL ESTATE	187
Serviços odontológicos	188
ALTAGALUBE	188
ODONTOLOGIA DUQUE	188
DRª ANDRÉA DRª SILVIA	188
DRA. ELAINE FÁTIMA	188
DRA. TÂNIA DOS SANTOS	189
ODONTOCOMPANY	189
DRA MARCELA NAVAJAS E DR FELIPE CASABURI	189
CLÍNICA DR HISSAO TAKAHASHI	189
IBIDONTO	190
ODONTOLOGIA PHP IBIÚNA	190
DRA BRUNA A. RODRIGUES	190
PRIDENTE ODONTOLOGIA INTEGRADA	190
DRª LEILIANE MARTINS	191
SORRISO DO POVO	191
DENTISTA POPULAR	191
ESPAÇO SORRISO IBIÚNA	191
DR. TIAGO J.LIMA	192
RODRIGO SUGAHARA	192
DRA PERLA COSTA	192
SUGAHARA ODONTOLOGIA	192
LÓTUS ODONTOLOGIA IBIÚNA	193
DRA. ADRIANA DOMINGUES	193
Postos de gasolina	193
FOLENA I	193
REDE 28	193
POSTO IPIRANGA	194
NAKA	194
IBIÚNA AUTO POSTO	194
GAROTINHO	194
GAROTO	195
POSTO FREIRE	195
FOLENA II	195
NAKA FEITAL	195
AUTO POSTO BRASIL	196
POSTO SETEE	196
NIPPAK BR	196

Terminal rodoviário	196
TERMINAL RODOVIARIO DE IBIÚNA ANTONIO FALCI	196
Serviços automotivos	197
ZECAR OFICINA	197
G8 CAR CENTER	197
AUTO CLÍNICA & MIL GIROS PAINÉIS AUTOMOTIVOS	197
IBILUB	197
NOBUO COMÉRCIO DE PNEUS	198
NASCAR PNEUS	198
LUBMOTORS	198
MEUKAR	198
SUPER AUTO PEÇAS IBIÚNA	199
USINAGEM FERNANDES	199
VIDROMAK IBIUNA	199
STOCK CAR AUTO CENTER	199
NOBUO PNEUS	200
EQUIPCAR CENTRO AUTOMOTIVO	200
MASSA VIDROS AUTOMOTIVOS	200
TOP LUB IBIUNA	200
FUNILARIA E PINTURA RUI	201
CODORNA	201
BR CENTRO AUTOMOTIVO	201
UNICAR FUNILARIA E PINTURA	201
JM CAR	202
AUTO CENTER COTRIM	202
CENTRO AUTOMOTIVO ROUTE 74	202
MECÂNICA MARTINS & MD	202
Shopping	203
SHOPPING CENTER IBIÚNA	203
Supermercados e Mercarias	203
PADORA MERCEARIA SÃO RAFAEL	203
ELOI FERRAZ FIÚZA	203
MERCEARIA ALVORADA	203
ESTELINO GOMES PEREIRA DE IBIÚNA	204
MERCEARIA DO CDHU	204
MERCEARIA LINS	204
MERCEARIA AURORA	204
SÃO ROQUE	205
SERRANO SUPERMERCADOS E ATACADO	205
SERRANO SUPERMERCADOS	205
SUPERMERCADO IBIÚNA	205
SÃO ROQUE	206



HOJE SUPERMERCADOS	206
APPOI COMERCIAL	206
COOPERATIVA DOS AGRICULTORES FAMILIARES DE IBIUNA	206
MERCEARIA MACHADO	207
RUTH DOCES E DELÍCIAS	207
BAR E MERCEARIA DO DÓ	207
EMPÓRIO ENGENHO DU'ARTESANATO	207
MERCEARIA ASPEQUI	208
MERCADINHO BOM JESUS	208
MERCEARIA MOSCOU	208
IBI'S MERCADINHO	208
LKF MERCEARIA	209
MERCADO CARVALHO	209
SUPERMERCADO LENI VIEIRA	209
MINI-MERCADO BRANCO E PRETO	209
BOM LUGAR SUPERMERCADOS	210
MERCEARIA BELA VISTA	210
EMPÓRIO E MERCEARIA DONA MÁRCIA	210
REDE BOM LUGAR	210
Pontos de taxi	211
PONTO TÁXI APIACÁS	211
PONTO TÁXI UM	211
J P DA SILVA TÁXI	211
TÁXI LEAL	211
DISK TÁXI PAI & FILHOS – LIKA	212
Unidades de saúde	212
CENTRO DE CONTROLE DE ZOOSE	212
POSTO DE SAÚDE CONSTANTINO CAMPO VERDE	212
POSTO DE SAÚDE DO CAPIM AZEDO	212
POSTO DE SAÚDE CARMO MESSIAS	213
CENTRO DE SAÚDE II "DR. ARCY BANDEIRA	213
VIGILÂNCIA EPIDEMIOLÓGICA	213
VIGILÂNCIA SANITÁRIA	213
VIGILÂNCIA AMBIENTAL EM SAÚDE	214
VIGILÂNCIA DA SAÚDE DO TRABALHADOR	214
CCS (SETOR DE CONTRATOS, CONVÊNIOS E SISTEMAS)	214
CENTRAL DE REGULAÇÃO	214
CAPS II	215
CENTRO ODONTOLÓGICO	215
CENTRO DE CONTROLE DE ZOOSE	215
POSTO DE SAÚDE CUPIM	215
POSTO DE SAÚDE GABRIEL	216



CENTRO DE REABILITAÇÃO	216
HOSPITAL MUNICIPAL DE IBIÚNA	216
CENTRO DE ESPECIALIDADES	216
POSTO DE SAÚDE LAGEADINHO	217
POSTO DE SAÚDE MORRO GRANDE	217
POSTO DE SAÚDE PAIOL PEQUENO	217
POSTO DE SAÚDE PARURU	217
POSTO DE SAÚDE PIAI	218
POSTO DE SAÚDE DOS PINTOS	218
POSTO DE SAÚDE RECREIO	218
POSTO DE SAÚDE RESSACA	218
POSTO DE SAÚDE RIO BONITO	219
POSTO DE SAÚDE VARGEM DO SALTO	219
POSTO DE SAÚDE VERAVA	219
SAMU (SERVIÇO DE ATENDIMENTO MÓVEL DE URGÊNCIA)	219
REFERÊNCIAS BIBLIOGRÁFICAS	220
EQUIPE RESPONSÁVEL	220
DECLARAÇÃO DE AUTORIA	221



INVENTÁRIO DE HOSPEDAGEM

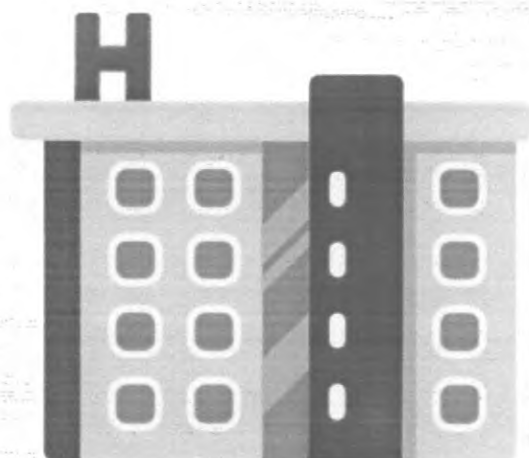



Nome:	HOTEL FAZENDA PARATY		
Endereço:	Estr. Mun. José Dias de Oliveira, 4122 4122 - Rio de Una		
Telefone:	(11) 5506-0234		
Tipologia:	Hotel	Natureza:	Privado
Localização:	Rural		
Sinalização	de Acesso:	Sim	Turística: Não
Acessibilidade:	Sim		
Estado de Conservação:	Muito bom		
Tipo de Diárias:	Pensão Completa		
Nº de Uh's	44	Uh Adaptada:	
Nº de Leitos:	155		
Nº de Funcionários	Fixo:	Temporário:	
Ticket Médio R\$:	480,00		
Origem de hóspedes:	Nacional		
Alimentação no local:	Sim		
Área extra:	Eventos:	Sim	Lazer: Sim

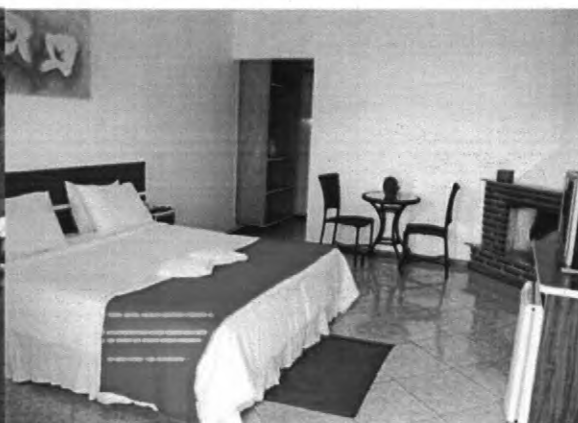

Nome:	HOTEL FAZENDA MARANATHA		
Endereço:	Estr. Mun. José Dias de Oliveira, s/n - Zona Rural		
Telefone:	(11) 3645-1703		
Tipologia:	Hotel	Natureza:	Privado
Localização:	Rural		
Sinalização	de Acesso:	Sim	Turística: Não
Acessibilidade:	Sim		
Estado de Conservação:	Muito bom		
Tipo de Diárias:	Pensão Completa		
Nº de Uh's	16	Uh Adaptada:	
Nº de Leitos:	70		
Nº de Funcionários	Fixo:	Temporário:	
Ticket Médio R\$:	130,00		
Origem de hóspedes:	Nacional		
Alimentação no local:	Sim		
Área extra:	Eventos:	Sim	Lazer: Sim





Nome:	SPAVENTURA ECOLOGDE		
Endereço:	Fazenda Morros Verdes, S/N, Estr. de Terra		
Telefone:	(11) 3132-6780		
Tipologia:	Hotel	Natureza:	Privado
Localização:	Rural		
Sinalização	de Acesso:	Sim	Turística: Não
Acessibilidade:	Sim		
Estado de Conservação:			
Tipo de Diárias:	Pensão Completa		
Nº de Uh's	38	Uh Adaptada:	
Nº de Leitos:	114		
Nº de Funcionários	Fixo:	Temporário:	
Ticket Médio R\$:	1.250,00		
Origem de hóspedes:	Nacional		
Alimentação no local:	Sim		
Área extra:	Eventos:	Sim	Lazer: Sim





Nome:	HOTEL FAZENDA BANDEIRANTES		
Endereço:	Rodovia Bunjiro Nakao, SP 250, Km 86 S/n - Paruru		
Telefone:	(15) 3289-1117		
Tipologia:	Hotel	Natureza:	Privado
Localização:	Rural		
Sinalização	de Acesso: Sim	Turística:	Não
Acessibilidade:	Sim		
Estado de Conservação:	Bom		
Tipo de Diárias:	Pensão Completa		
Nº de Uh's	25	Uh Adaptada:	
Nº de Leitos:			
Nº de Funcionários	Fixo:	Temporário:	
Ticket Médio R\$:	330,00		
Origem de hóspedes:	Nacional		
Alimentação no local:	Sim		
Área extra:	Eventos: Sim	Lazer:	Sim



Nome:	SINPEEM PARK HOTEL			
Endereço:	Estrada Vicinal S/N - Campo Verde			
Telefone:	(11) 2013-9963			
Tipologia:	Hotel	Natureza:	Privado	
Localização:	Rural			
Sinalização	de Acesso:	Sim	Turística:	Não
Acessibilidade:	Sim			
Estado de Conservação:	Muito bom			
Tipo de Diárias:	Pensão completa			
Nº de Uh´s		Uh Adaptada:		
Nº de Leitos:	40			
Nº de Funcionários	Fixo:	Temporário:		
Ticket Médio R\$:				
Origem de hóspedes:	Nacional			
Alimentação no local:	Sim			
Área extra:	Eventos:	Sim	Lazer:	Sim





Nome: MARINA CHALÉ IBIÚNA

Endereço: R. Belenzinho, s/n - Barra do Paruru

Telefone: (11) 94904-5397

Tipologia: Hotel **Natureza:** Privado

Localização: Rural

Sinalização de Acesso: Sim **Turística:** Não

Acessibilidade: Sim

Estado de Conservação: Muito bom

Tipo de Diárias: Pensão completa

Nº de Uh's **Uh Adaptada:**

Nº de Leitos:

Nº de Funcionários **Fixo:** **Temporário:**

Ticket Médio R\$:

Origem de hóspedes: Nacional

Alimentação no local: Sim

Área extra: **Eventos:** Sim **Lazer:** Sim





Nome:	IBITUR HOTEL			
Endereço:	R. Vinte e Quatro de Março, 27 - Centro			
Telefone:	(15) 3241-1002			
Tipologia:	Hotel	Natureza:	Privado	
Localização:	Urbana			
Sinalização	de Acesso:	Sim	Turística:	Não
Acessibilidade:	Sim			
Estado de Conservação:	Bom			
Tipo de Diárias:	Diária com café da manhã			
Nº de Uh´s	30	Uh Adaptada:		
Nº de Leitos:	70			
Nº de Funcionários	Fixo:	Temporário:		
Ticket Médio R\$:	165,00			
Origem de hóspedes:	Nacional			
Alimentação no local:	Sim			
Área extra:	Eventos:	Sim	Lazer:	Sim





Nome:	HOTEL TERRA PRETA			
Endereço:	Av. São Sebastião, 90 - Centro			
Telefone:	(15) 3248-1592			
Tipologia:	Hotel	Natureza:	Privado	
Localização:	Urbana			
Sinalização	de Acesso:	Sim	Turística:	Não
Acessibilidade:	Sim			
Estado de Conservação:	Bom			
Tipo de Diárias:	Diária com café da manhã			
Nº de Uh´s	40	Uh Adaptada:		
Nº de Leitos:	110			
Nº de Funcionários	Fixo:	Temporário:		
Ticket Médio R\$:	110,00			
Origem de hóspedes:	Nacional			
Alimentação no local:	Sim			
Área extra:	Eventos:	Não	Lazer:	Não



Nome:	CAMPING DAS GAÚCHAS			
Endereço:	Estr. Nossa Senhora de Guadalupe S/N, Estr. Veravinha			
Telefone:	(11) 99945-8022			
Tipologia:	Camping	Natureza:	Privado	
Localização:	Rural			
Sinalização	de Acesso:	Sim	Turística:	Não
Acessibilidade:	Sim			
Estado de Conservação:	Regular			
Tipo de Diárias:	Camping			
Nº de Uh´s		Uh Adaptada:		
Nº de Leitos:				
Nº de Funcionários	Fixo:		Temporário:	
Ticket Médio R\$:				
Origem de hóspedes:	Regional			
Alimentação no local:	Sim			
Área extra:	Eventos:	Sim	Lazer:	Sim



Nome:	POUSADA NOSSA SENHORA DE APARECIDA		
Endereço:	Estrada Ibiúna, Alameda dos Abacaxis, 16		
Telefone:	(11) 96464-3332		
Tipologia:	Pousada	Natureza:	Privado
Localização:			
Sinalização	de Acesso:	Sim	Turística: Não
Acessibilidade:	Sim		
Estado de Conservação:			
Tipo de Diárias:	Diária		
Nº de Uh´s	9	Uh Adaptada:	
Nº de Leitos:	56		
Nº de Funcionários	Fixo:	Temporário:	
Ticket Médio R\$:			
Origem de hóspedes:	Regional		
Alimentação no local:	Não		
Área extra:	Eventos:	Sim	Lazer: Sim



Nome:	REFÚGIO DAS ARAUCÁRIAS			
Endereço:	Estrada Municipal, 1000 - Recreio			
Telefone:	(11) 95314-9454			
Tipologia:	Hotel	Natureza:	Privado	
Localização:	Rural			
Sinalização	de Acesso:	Sim	Turística:	Não
Acessibilidade:	Sim			
Estado de Conservação:	Bom			
Tipo de Diárias:	Diária com café da manhã			
Nº de Uh's	8	Uh Adaptada:		
Nº de Leitos:	23			
Nº de Funcionários	Fixo:	Temporário:		
Ticket Médio R\$:				
Origem de hóspedes:	Regional			
Alimentação no local:	Sim			
Área extra:	Eventos:	Sim	Lazer:	Sim





Nome:	VILLAREJO & ALDEIA GLAMPING			
Endereço:	Estrada municipal do Lageadinho, s/n - Lageadinho			
Telefone:	(11) 94464-4436			
Tipologia:	Pousada e Glamping	Natureza:	Privado	
Localização:	Rural			
Sinalização	de Acesso:	Não	Turística:	Não
Acessibilidade:	Sim			
Estado de Conservação:	Muito bom			
Tipo de Diárias:	Diária com café da manhã			
Nº de Uh´s	9	Uh Adaptada:	5	
Nº de Leitos:	30			
Nº de Funcionários	Fixo:	Temporário:		
Ticket Médio R\$:	450,00			
Origem de hóspedes:	Nacional			
Alimentação no local:	Sim			
Área extra:	Eventos:	Sim	Lazer:	Sim



Nome:	CLARA RESORT		
Endereço:	Estrada da Cachoeira, Estr. Vicinal Campo Verde de Baixo, km 12		
Telefone:	(16) 3345-9999		
Tipologia:	Lazer e Resort	Natureza:	Privado
Localização:	Rural		
Sinalização	de Acesso:	Sim	Turística: Não
Acessibilidade:	Sim		
Estado de Conservação:	Muito bom		
Tipo de Diárias:	Pensão Completa		
Nº de Uh's	72	Uh Adaptada:	
Nº de Leitos:	300		
Nº de Funcionários	Fixo:	Temporário:	
Ticket Médio R\$:	1.300,00		
Origem de hóspedes:	Nacional		
Alimentação no local:	Sim		
Área extra:	Eventos:	Sim	Lazer: Sim



Nome:	SÍTIO SONHO NATURAL			
Endereço:	Estr. Vicinal do Campo Verde, Km 2 - n100 - Campo Verde			
Telefone:	(19) 98277-5342			
Tipologia:	Pousada	Natureza:	Privado	
Localização:	Rural			
Sinalização	de Acesso:	Sim	Turística:	Não
Acessibilidade:	Sim			
Estado de Conservação:	Bom			
Tipo de Diárias:	Casa completa			
Nº de Uh´s	3	Uh Adaptada:		
Nº de Leitos:	9			
Nº de Funcionários	Fixo:	Temporário:		
Ticket Médio R\$:	250,00			
Origem de hóspedes:	Regional			
Alimentação no local:	Não			
Área extra:	Eventos:	Sim	Lazer:	Sim



Nome:	RECANTO TAVARES		
Endereço:	Parque Estadual do Jurupará, Ibiúna		
Telefone:	(11) 99999-1092 / (11) 96634-1111		
Tipologia:	Pousada	Natureza:	Privado
Localização:	Rural		
Sinalização	de Acesso:	Não	Turística: Não
Acessibilidade:	Sim		
Estado de Conservação:	Regular		
Tipo de Diárias:	Temporada		
Nº de Uh's	4	Uh Adaptada:	
Nº de Leitos:	22		
Nº de Funcionários	Fixo:	Temporário:	
Ticket Médio R\$:			
Origem de hóspedes:	Regional		
Alimentação no local:	Não		
Área extra:	Eventos:	Sim	Lazer: Sim





Nome:	RECANTO IBIUNATURE		
Endereço:	Rod. Pres. Doutor Tancredo de Almeida Nexes, Km 22		
Telefone:	(11) 98440-1158		
Tipologia:	Pousada	Natureza:	Privado
Localização:			
Sinalização	de Acesso:	Sim	Turística: Não
Acessibilidade:	Sim		
Estado de Conservação:			
Tipo de Diárias:	Pensão Completa		
Nº de Uh's	7	Uh Adaptada:	
Nº de Leitos:	50		
Nº de Funcionários	Fixo:	Temporário:	
Ticket Médio R\$:			
Origem de hóspedes:	Regional		
Alimentação no local:	Sim		
Área extra:	Eventos:	Sim	Lazer: Sim



Nome:	SÍTIO DA TORRE		
Endereço:	Estr. Vicinal Pres. Doctor Tancredo de Almeida Neves		
Telefone:			
Tipologia:	Pousada	Natureza:	Privado
Localização:	Rural		
Sinalização	de Acesso: Sim	Turística:	Não
Acessibilidade:	Sim		
Estado de Conservação:			
Tipo de Diárias:	Dormitório		
Nº de Uh's	4	Uh Adaptada:	
Nº de Leitos:	10		
Nº de Funcionários	Fixo:	Temporário:	
Ticket Médio R\$:			
Origem de hóspedes:	Local		
Alimentação no local:	Sim		
Área extra:	Eventos: Sim	Lazer:	Sim



Nome:	POUSADA PASSAREDO MONTANHA		
Endereço:	Alameda Passaredo, 700 - Vargem do Salto		
Telefone:	(19) 3875-3480		
Tipologia:	Pousada	Natureza:	Privado
Localização:	Rural		
Sinalização	de Acesso: Sim	Turística:	Não
Acessibilidade:	Sim		
Estado de Conservação:			
Tipo de Diárias:	Pensão completa		
Nº de Uh's	13	Uh Adaptada:	
Nº de Leitos:	46		
Nº de Funcionários	Fixo:	Temporário:	
Ticket Médio R\$:	350,00		
Origem de hóspedes:			
Alimentação no local:	Sim		
Área extra:	Eventos: Sim	Lazer:	Sim



Nome:	RECANTO JULUBI		
Endereço:	Estr. Vicinal Tancredo Neves, km. 11 - Feital		
Telefone:	(11) 98215-5854		
Tipologia:	Pousada	Natureza:	Privado
Localização:	Rural		
Sinalização	de Acesso:	Sim	Turística: Não
Acessibilidade:	Sim		
Estado de Conservação:			
Tipo de Diárias:	Pensão completa		
Nº de Uh's	20	Uh Adaptada:	
Nº de Leitos:	200		
Nº de Funcionários	Fixo:	Temporário:	
Ticket Médio R\$:	120,00		
Origem de hóspedes:			
Alimentação no local:	Sim		
Área extra:	Eventos:	Sim	Lazer: Sim



Nome:	SÍTIO ORGANORANGA			
Endereço:	Estrada Seicho – No – le - Curral			
Telefone:	(11) 98391-9772			
Tipologia:	Pousada	Natureza:	Privado	
Localização:	Rural			
Sinalização	de Acesso:	Não	Turística:	Não
Acessibilidade:	Sim			
Estado de Conservação:	bom			
Tipo de Diárias:	Dormitório			
Nº de Uh´s	01	Uh Adaptada:		
Nº de Leitos:	02			
Nº de Funcionários	Fixo:	Temporário:		
Ticket Médio R\$:	200			
Origem de hóspedes:	Local / nacional			
Alimentação no local:	Não			
Área extra:	Eventos:	Não	Lazer:	Não



Nome:	GOAT LODGE – DOMO PITANGA		
Endereço:	Bairro Cupim		
Telefone:	airbnb		
Tipologia:	Pousada	Natureza:	Privado
Localização:	Rural		
Sinalização	de Acesso:	Não	Turística: Não
Acessibilidade:	Sim		
Estado de Conservação:	Muito bom		
Tipo de Diárias:	Dormitório		
Nº de Uh's	01	Uh Adaptada:	
Nº de Leitos:	02		
Nº de Funcionários	Fixo:	Temporário:	
Ticket Médio R\$:	700		
Origem de hóspedes:	Local / nacional		
Alimentação no local:	Não		
Área extra:	Eventos:	Não	Lazer: Não



Nome:	ESPAÇO Z – Cabana Pau Brasil			
Endereço:	Rod. Julio Dal Fabbro, km 7			
Telefone:	(15) 99761-0361			
Tipologia:	Pousada	Natureza:	Privado	
Localização:	Rural			
Sinalização	de Acesso:	Não	Turística:	Não
Acessibilidade:	Sim			
Estado de Conservação:	Muito bom			
Tipo de Diárias:	Dormitório			
Nº de Uh´s	01	Uh Adaptada:		
Nº de Leitos:	02			
Nº de Funcionários	Fixo:	Temporário:		
Ticket Médio R\$:				
Origem de hóspedes:	Local / nacional			
Alimentação no local:	Não			
Área extra:	Eventos:	Não	Lazer:	Não





Nome:	LODGE EM IBIÚNA		
Endereço:	CURRAL		
Telefone:	AIRBNB		
Tipologia:	Pousada	Natureza:	Privado
Localização:	Rural		
Sinalização	de Acesso:	Não	Turística: Não
Acessibilidade:	Sim		
Estado de Conservação:	Bom		
Tipo de Diárias:	Dormitório		
Nº de Uh's	01	Uh Adaptada:	
Nº de Leitos:	02		
Nº de Funcionários	Fixo:	Temporário:	
Ticket Médio R\$:			
Origem de hóspedes:	Local / nacional		
Alimentação no local:	Não		
Área extra:	Eventos:	Não	Lazer: Não



INVENTÁRIO DE ALIMENTOS E BEBIDAS





Nome: AROMA DA ROÇA
Endereço: Rod. Vicinal Tancredo Neves, 402
Bairro: Capim Azedo
Localização: Urbana **Natureza:** Privado
Telefone(s): (15) 99757-6753 (15) 3248-2692
Tipologia: Restaurante
Sinalização de Acesso: Não **Turística:** Não
Nº de Funcionários Fixo/Temporário: --
Ticket Médio R\$: --



Nome: CAFÉ LIMÃO
Endereço: R. XV de Novembro, 204
Bairro: Centro
Localização: Urbana **Natureza:** Privado
Telefone(s): 14 99745-3026 (15) 3248-8499
Tipologia: Cafeteria
Sinalização de Acesso: Não **Turística:** Não
Nº de Funcionários Fixo/Temporário: --
Ticket Médio R\$: --



Nome: CANTO DO SUL
Endereço: Rod. Bunjiro Nakao, Km 61,5
Bairro: Votorantim
Localização: -- **Natureza:** Privado
Telefone(s): (15) 99777-0711 (15) 3249-2043
Tipologia: Churrascaria
Sinalização de Acesso: Não **Turística:** Não
Nº de Funcionários Fixo/Temporário: --
Ticket Médio R\$: --





Nome: D' MENOR
Endereço: R. Prof. Fortunato Antônio de Camargo, 550
Bairro: Centro
Localização: Urbana **Natureza:** Privado
Telefone(s): (15) 99804-1456 (15) 3241-2720
Tipologia: Restaurante
Sinalização de Acesso: Não **Turística:** Não
Nº de Funcionários Fixo/Temporário: --
Ticket Médio R\$: --



Nome: DOM MEIRELES
Endereço: Rod. Bunjiro Nakao, Km 63
Bairro: Recreio
Localização: Rural **Natureza:** Privado
Telefone(s): (15) 3249-2216
Tipologia: Restaurante
Sinalização de Acesso: Não **Turística:** Não
Nº de Funcionários Fixo/Temporário: --
Ticket Médio R\$: 60,00



Nome: GRAN DOMINIOS
Endereço: R. José Milani Junior, 150
Bairro: Ressaca
Localização: -- **Natureza:** Privado
Telefone(s): (15) 99721-4552 (15) 3349-1351
Tipologia: Pizzaria
Sinalização de Acesso: Não **Turística:** Não
Nº de Funcionários Fixo/Temporário: --
Ticket Médio R\$: 40,00



Nome: ABIBI ESFIHAS
Endereço: Trav. Martins Garcia, 23
Bairro: Centro
Localização: Urbana **Natureza:** Privado
Telefone(s): (15) 99724-3938
Tipologia: Esfiharia
Sinalização de Acesso: Não **Turística:** Não
Nº de Funcionários Fixo/Temporário: --
Ticket Médio R\$: 2,00



Nome: PONTO DA ESFIHA
Endereço: Av. São Sebastião, 194
Bairro: Centro
Localização: Urbana **Natureza:** Privado
Telefone(s): (15) 99601-2414 (15) 3241-5023
Tipologia: Esfiharia
Sinalização de Acesso: Não **Turística:** Não
Nº de Funcionários Fixo/Temporário: --
Ticket Médio R\$: 3,00



Nome: A CASA DA ESFIHA
Endereço: Av. Vereador Benedito De Campos, 675
Bairro: Centro
Localização: Urbana **Natureza:** Privado
Telefone(s): (15) 98180-4388 (15) 3042-1223
Tipologia: Esfiharia
Sinalização de Acesso: Não **Turística:** Não
Nº de Funcionários Fixo/Temporário: --
Ticket Médio R\$: --



Nome: SEJA GULOSÃO
Endereço: Rua José Eugênio Machado, 798
Bairro: Centro
Localização: Urbana **Natureza:** Privado
Telefone(s): (15) 99769-8280
Tipologia: Restaurante
Sinalização de Acesso: Não **Turística:** Não
Nº de Funcionários Fixo/Temporário: --
Ticket Médio R\$: 13,00



Nome: ESKALA
Endereço: R. Scalamandré Sobrinho, 100
Bairro: Centro
Localização: Urbana **Natureza:** Privado
Telefone(s): (15) 3241-2953
Tipologia: Restaurante
Sinalização de Acesso: Não **Turística:** Não
Nº de Funcionários Fixo/Temporário: --
Ticket Médio R\$: --



Nome: JIRO
Endereço: Rua Zico Soares, 345
Bairro: Centro
Localização: Urbana **Natureza:** Privado
Telefone(s): (15) 99622-4924 (15) 3241-1650
Tipologia: Restaurante
Sinalização de Acesso: Não **Turística:** Não
Nº de Funcionários Fixo/Temporário: --
Ticket Médio R\$: 110,00



Nome: JO KEN POKE
Endereço: R.Benjamim Constant, 11
Bairro: Centro
Localização: Urbana **Natureza:** Privado
Telefone(s): (15) 99728-4108
Tipologia: Restaurante
Sinalização de Acesso: Não **Turística:** Não
Nº de Funcionários Fixo/Temporário: --
Ticket Médio R\$: --



Nome: KUMAMOTO
Endereço: Av. Cap. Manoel de Oliveira Carvalho, 299
Bairro: Centro
Localização: Urbana **Natureza:** Privado
Telefone(s): (15) 99641-6320 (15) 3248-3214
Tipologia: Restaurante
Sinalização de Acesso: Não **Turística:** Não
Nº de Funcionários Fixo/Temporário: --
Ticket Médio R\$: --



Nome: MARQUINHO'S
Endereço: Av. Maria La Farina Milani, 347
Bairro: Centro
Localização: Urbana **Natureza:** Privado
Telefone(s): (15) 3248-1240
Tipologia: Churrascaria
Sinalização de Acesso: Não **Turística:** Não
Nº de Funcionários Fixo/Temporário: --
Ticket Médio R\$: 25,00



Nome: PIRANDELLO
Endereço: Av. Maria La Farina Milani, 233
Bairro: Centro
Localização: Urbana **Natureza:** Privado
Telefone(s): (15) 3248-1930
Tipologia: Pizzaria
Sinalização de Acesso: Não **Turística:** Não
Nº de Funcionários Fixo/Temporário: --
Ticket Médio R\$: --



Nome: PARTIU JAPA
Endereço: Av. Maria La Farina Milani, 301
Bairro: Centro
Localização: Urbana **Natureza:** Privado
Telefone(s): (15) 3241-1469
Tipologia: Restaurante
Sinalização de Acesso: Não **Turística:** Não
Nº de Funcionários Fixo/Temporário: --
Ticket Médio R\$: --



Nome: PARADA DO MOINHO
Endereço: Rod. Bunjiro Nakao, Km 73,5
Bairro: Centro
Localização: Urbana **Natureza:** Privado
Telefone(s): (15) 99702-4861 (15) 3241-2397
Tipologia: Restaurante
Sinalização de Acesso: Não **Turística:** Não
Nº de Funcionários Fixo/Temporário: --
Ticket Médio R\$: --



Nome: PORTAL
Endereço: R. Fortunato A. De Camargo, 155
Bairro: Centro
Localização: Urbana **Natureza:** Privado
Telefone(s): (15) 3248-1570
Tipologia: Churrascaria
Sinalização de Acesso: Não **Turística:** Não
Nº de Funcionários Fixo/Temporário: --
Ticket Médio R\$: --



Nome: QUINTAL
Endereço: R. Gabriel Monteiro Da Silva, 809
Bairro: Centro
Localização: Urbana **Natureza:** Privado
Telefone(s): (15) 99633-0961 (15) 3248-1154
Tipologia: Lanchonete
Sinalização de Acesso: Não **Turística:** Não
Nº de Funcionários Fixo/Temporário: --
Ticket Médio R\$: --



Nome: ROCKET'S
Endereço: Av. São Sebastião, 90
Bairro: Centro
Localização: Urbana **Natureza:** Privado
Telefone(s): (15) 99855-2291
Tipologia: Bar
Sinalização de Acesso: Não **Turística:** Não
Nº de Funcionários Fixo/Temporário: --
Ticket Médio R\$: --





Nome: SUBWAY
Endereço: R. XV de Novembro, 200
Bairro: Centro
Localização: Urbana **Natureza:** Privado
Telefone(s): (15) 3249-3323
Tipologia: Lanchonete
Sinalização de Acesso: Não **Turística:** Não
Nº de Funcionários Fixo/Temporário: --
Ticket Médio R\$: --



Nome: SABOR E ARTE
Endereço: Rua Monsenhor Cintra, 4
Bairro: Centro
Localização: Urbana **Natureza:** Privado
Telefone(s): (15) 99854-5602 (15) 3248-1197
Tipologia: Sorveteria
Sinalização de Acesso: Não **Turística:** Não
Nº de Funcionários Fixo/Temporário: --
Ticket Médio R\$: --



Nome: IZUNO
Endereço: Somente Delivery
Bairro:
Localização: Urbana **Natureza:** Privado
Telefone(s): (15) 99806-3263
Tipologia: Restaurante
Sinalização de Acesso: Não **Turística:** Não
Nº de Funcionários Fixo/Temporário: --
Ticket Médio R\$: --



Nome: PREDILETA
Endereço: Estr.Municipal José Dias De Oliveira, S/N
Bairro: Rio De Una De Cima
Localização: **Natureza:** Privado
Telefone(s): (15) 99830-4235



Tipologia: Pizzaria
Sinalização de Acesso: Não **Turística:** Não
Nº de Funcionários Fixo/Temporário: --
Ticket Médio R\$: --



Nome: GI RESTAURANTE
Endereço: R. Prof. Fortunato Antônio de Camargo, 151
Bairro: Centro
Localização: Urbana **Natureza:** Privado
Telefone(s): (15) 99775-3306



Tipologia: Restaurante
Sinalização de Acesso: Não **Turística:** Não
Nº de Funcionários Fixo/Temporário: --
Ticket Médio R\$: --



Nome: CASA BRITTO
Endereço: Av. Ver João Benedicto De Melo Jr, 496
Bairro: Centro
Localização: Urbana **Natureza:** Privado
Telefone(s): (15) 99718-6203



Tipologia: Restaurante
Sinalização de Acesso: Não **Turística:** Não
Nº de Funcionários Fixo/Temporário: --
Ticket Médio R\$: --



Nome: GRANADA BAR
Endereço: Rua Pinduca Soares
Bairro: Centro
Localização: Urbana **Natureza:** Privado
Telefone(s): (15) 99776-5789
Tipologia: Bar
Sinalização de Acesso: Não **Turística:** Não
Nº de Funcionários Fixo/Temporário: --
Ticket Médio R\$: --



Nome: MATIAS RESTAURANTE
Endereço: Rua XV de Novembro, 151
Bairro: Centro
Localização: Urbana **Natureza:** Privado
Telefone(s): (15) 3248-1101
Tipologia: Restaurante
Sinalização de Acesso: Não **Turística:** Não
Nº de Funcionários Fixo/Temporário: --
Ticket Médio R\$: --



Nome: CAPIAU BURGERPUB
Endereço: Rua Quintino Bocaiúva, 29
Bairro: Centro
Localização: Urbana **Natureza:** Privado
Telefone(s): (15) 99700-8503
Tipologia: Lanchonete
Sinalização de Acesso: Não **Turística:** Não
Nº de Funcionários Fixo/Temporário: --
Ticket Médio R\$: --



Nome: RAFA BURGER
Endereço: Rua Osvaldo Cruz, 45
Bairro: Centro
Localização: Urbana **Natureza:** Privado
Telefone(s): (15) 99612-3477
Tipologia: Lanchonete
Sinalização de Acesso: Não **Turística:** Não
Nº de Funcionários Fixo/Temporário: --
Ticket Médio R\$: --

IMAGEM
INDISPONÍVEL

Nome: BURGER DELIVERY
Endereço: Atendimento por delivery
Bairro:
Localização: **Natureza:** Privado
Telefone(s): (15) 99767-6561
Tipologia: Lanchonete
Sinalização de Acesso: Não **Turística:** Não
Nº de Funcionários Fixo/Temporário: --
Ticket Médio R\$: --



Nome: CHAMA
Endereço: Rua Francisco Barros, 52
Bairro: Centro
Localização: Urbana **Natureza:** Privado
Telefone(s): (15) 98834-4187 (15) 98119-1765
Tipologia: Restaurante
Sinalização de Acesso: Não **Turística:** Não
Nº de Funcionários Fixo/Temporário: --
Ticket Médio R\$: --



Nome: MICHELE RESTAURANTE
Endereço: Rod. Bunjiro Nakao, Km 63
Bairro:
Localização: **Natureza:** Privado
Telefone(s): (15) 99704-7857 (15) 3249-2810
Tipologia: Restaurante
Sinalização de Acesso: Não **Turística:** Não
Nº de Funcionários Fixo/Temporário: --
Ticket Médio R\$: --



Nome: RESTAURANTE DA ANDREIA
Endereço: Rod. Bunjiro Nakao, Km 55
Bairro:
Localização: **Natureza:** Privado
Telefone(s): (15) 3249-2332
Tipologia: Churrascaria
Sinalização de Acesso: Não **Turística:** Não
Nº de Funcionários Fixo/Temporário: --
Ticket Médio R\$: --



Nome: KAZA
Endereço: Atendimento por delivery
Bairro:
Localização: **Natureza:** Privado
Telefone(s): (15) 99157-4383
Tipologia: Restaurante
Sinalização de Acesso: Não **Turística:** Não
Nº de Funcionários Fixo/Temporário: --
Ticket Médio R\$: --



Nome: CANTINHO DA FAMÍLIA
Endereço: Rua Argentina, 42
Bairro: Centro
Localização: Urbana **Natureza:** Privado
Telefone(s): (15) 99757-1613
Tipologia: Restaurante
Sinalização de Acesso: Não **Turística:** Não
Nº de Funcionários Fixo/Temporário: --
Ticket Médio R\$: --



Nome: ARMAZÉM
Endereço: Av. Fortunatinho, 410
Bairro: Centro
Localização: Urbana **Natureza:** Privado
Telefone(s): (15) 99800-9369
Tipologia: Lanchonete
Sinalização de Acesso: Não **Turística:** Não
Nº de Funcionários Fixo/Temporário: --
Ticket Médio R\$: --



Nome: HINODE
Endereço: Av. Maria La Farina Milani, 230
Bairro: Centro
Localização: Urbana **Natureza:** Privado
Telefone(s): (15) 3241-1157
Tipologia: Padaria
Sinalização de Acesso: Não **Turística:** Não
Nº de Funcionários Fixo/Temporário: --
Ticket Médio R\$: --





Nome: SUPERMERCADO IBIÚNA
Endereço: Rua José Juni, 75
Bairro: Centro
Localização: Urbana **Natureza:** Privado
Telefone(s): (15) 3248-9880
Tipologia: Restaurante
Sinalização de Acesso: Não **Turística:** Não
Nº de Funcionários Fixo/Temporário: --
Ticket Médio R\$: --



Nome: PRINCESA
Endereço: Av. XV de Novembro, 26
Bairro: Centro
Localização: Urbana **Natureza:** Privado
Telefone(s): (15) 3241-1069
Tipologia: Padaria
Sinalização de Acesso: Não **Turística:** Não
Nº de Funcionários Fixo/Temporário: --
Ticket Médio R\$: --



Nome: MACHADO
Endereço: Av. São Sebastião, 438
Bairro: Centro
Localização: Urbana **Natureza:** Privado
Telefone(s): (15) 3241-1428
Tipologia: Padaria
Sinalização de Acesso: Não **Turística:** Não
Nº de Funcionários Fixo/Temporário: --
Ticket Médio R\$: --



Nome: RAINHA
Endereço: Praça Marechal Deodoro Fonseca, 93
Bairro: Centro
Localização: Urbana **Natureza:** Privado
Telefone(s): (15) 3248-1063
Tipologia: Padaria
Sinalização de Acesso: Não **Turística:** Não
Nº de Funcionários Fixo/Temporário: --
Ticket Médio R\$: --



Nome: AMARO
Endereço: Rua Raimundo José Pereira, 490
Bairro: Paruru
Localização: **Natureza:** Privado
Telefone(s): (15) 99714-5878 (15) 3289-1602
Tipologia: Padaria
Sinalização de Acesso: Não **Turística:** Não
Nº de Funcionários Fixo/Temporário: --
Ticket Médio R\$: --



Nome: DOMINGUES
Endereço: Rua Raimundo José Pereira, 314
Bairro: Paruru
Localização: **Natureza:** Privado
Telefone(s): (15) 99776-2019
Tipologia: Padaria
Sinalização de Acesso: Não **Turística:** Não
Nº de Funcionários Fixo/Temporário: --
Ticket Médio R\$: --



Nome: RUIVO
Endereço: Rod, Tancredo Neves, 1032
Bairro: Piaí
Localização: **Natureza:** Privado
Telefone(s): (15) 99763-2274
Tipologia: Padaria
Sinalização de Acesso: Não **Turística:** Não
Nº de Funcionários Fixo/Temporário: --
Ticket Médio R\$: --



Nome: CAFÉ RETRÔ
Endereço: Rod. Quintino De Lima, 314
Bairro: Jd Gemima
Localização: **Natureza:** Privado
Telefone(s): (15) 99744-7727
Tipologia: Cafeteria
Sinalização de Acesso: Não **Turística:** Não
Nº de Funcionários Fixo/Temporário: --
Ticket Médio R\$: --



Nome: VALENTINARI
Endereço: Rua Cel Salvador Rolim De Freitas, 52
Bairro: Centro
Localização: Urbana **Natureza:** Privado
Telefone(s): (15) 99102-3588
Tipologia: Lanchonete
Sinalização de Acesso: Não **Turística:** Não
Nº de Funcionários Fixo/Temporário: --
Ticket Médio R\$: --



Nome: BEN DA FRUTA
Endereço: Praça Marechal Deodoro Fonseca, 46
Bairro: Centro
Localização: Urbana **Natureza:** Privado
Telefone(s): (15) 92000-3109
Tipologia: Lanchonete
Sinalização de Acesso: Não **Turística:** Não
Nº de Funcionários Fixo/Temporário: --
Ticket Médio R\$: --



Nome: RUSTIC
Endereço: Av. Capitão Manoel De Oliveira
Carvalho, 301
Bairro: Centro
Localização: Urbana **Natureza:** Privado
Telefone(s): (15) 3241-5889
Tipologia: Cafeteria
Sinalização de Acesso: Não **Turística:** Não
Nº de Funcionários Fixo/Temporário: --
Ticket Médio R\$: --



Nome: CHOCOLATERIA BRASIL CACAU
Endereço: Praça Marechal Deodoro Da Fonseca,
108
Bairro: Centro
Localização: Urbana **Natureza:** Privado
Telefone(s): (15) 3199-2677
Tipologia: Doceria
Sinalização de Acesso: Não **Turística:** Não
Nº de Funcionários Fixo/Temporário: --
Ticket Médio R\$: --



Nome: CACAU SHOW
Endereço: Rua Jose Juni, 75 Box 3
Bairro: Centro
Localização: Urbana **Natureza:** Privado
Telefone(s): (15) 99738-1353
Tipologia: Doceria
Sinalização de Acesso: Não **Turística:** Não
Nº de Funcionários Fixo/Temporário: --
Ticket Médio R\$: --



Nome: CACAU SHOW
Endereço: Pç. Marechal Deodoro Da Fonseca, 23
Bairro: Centro
Localização: Urbana **Natureza:** Privado
Telefone(s): (15) 99824-8859
Tipologia: Doceria
Sinalização de Acesso: Não **Turística:** Não
Nº de Funcionários Fixo/Temporário: --
Ticket Médio R\$: --



Nome: SODIE
Endereço: Av. Capitão Manoel De Oliveira
Carvalho, 395
Bairro: Centro
Localização: Urbana **Natureza:** Privado
Telefone(s): (15) 99823-3666 (15) 3241-2857
Tipologia: Doceria
Sinalização de Acesso: Não **Turística:** Não
Nº de Funcionários Fixo/Temporário: --
Ticket Médio R\$: --



Nome: RONNY PIZZARIA
Endereço: Rua Do Comercio, 20
Bairro: Vista Linda
Localização: **Natureza:** Privado
Telefone(s): (15) 99803-9470 (15) 3241-5470
Tipologia: Pizzaria
Sinalização de Acesso: Não **Turística:** Não
Nº de Funcionários Fixo/Temporário: --
Ticket Médio R\$: --

IMAGEM
INDISPONÍVEL

Nome: PIZZA DO JUNINHO
Endereço: Rua 24 De Março, 287
Bairro: Centro
Localização: Urbana **Natureza:** Privado
Telefone(s): (15) 99672-4613
Tipologia: Pizzaria
Sinalização de Acesso: Não **Turística:** Não
Nº de Funcionários Fixo/Temporário: --
Ticket Médio R\$: --



Nome: PIZZA DOS AMIGOS
Endereço: Rua Colombia, 310
Bairro: Centro
Localização: Urbana **Natureza:** Privado
Telefone(s): (15) 99701-6067 (15) 3241-2473
Tipologia: Pizzaria
Sinalização de Acesso: Não **Turística:** Não
Nº de Funcionários Fixo/Temporário: --
Ticket Médio R\$: --



Nome: PIZZA DA MÔNICA
Endereço: Rua Venezuela, 32
Bairro: Centro
Localização: Urbana **Natureza:** Privado
Telefone(s): (15) 99747-7840 (15) 3248-2844
Tipologia: Pizzaria
Sinalização de Acesso: Não **Turística:** Não
Nº de Funcionários Fixo/Temporário: --
Ticket Médio R\$: --



Nome: PIZZA BAR
Endereço: Av. Fortunatinho, 410
Bairro: Centro
Localização: Urbana **Natureza:** Privado
Telefone(s): (15) 99635-2786 (15) 3248-3255
Tipologia: Pizzaria
Sinalização de Acesso: Não **Turística:** Não
Nº de Funcionários Fixo/Temporário: --
Ticket Médio R\$: --



Nome: BOM GOSTO
Endereço: Av. São Sebastião, 254
Bairro: Centro
Localização: Urbana **Natureza:** Privado
Telefone(s): (15) 99604-9959 (15) 3248-4320
Tipologia: Restaurante
Sinalização de Acesso: Não **Turística:** Não
Nº de Funcionários Fixo/Temporário: --
Ticket Médio R\$: --



Nome: CASA AMARELA
Endereço: Rua Cel. Salvador Rolim De Freitas, 330
Bairro: Centro
Localização: Urbana **Natureza:** Privado
Telefone(s): (15) 99637-9599 (15) 3349-6242
Tipologia: Restaurante
Sinalização de Acesso: Não **Turística:** Não
Nº de Funcionários Fixo/Temporário: --
Ticket Médio R\$: --



Nome: NOMURA
Endereço: Rua Alcina Vasconcelos Ferrari, 81
Bairro: Centro
Localização: Urbana **Natureza:** Privado
Telefone(s): (15) 3241-2689
Tipologia: Restaurante
Sinalização de Acesso: Não **Turística:** Não
Nº de Funcionários Fixo/Temporário: --
Ticket Médio R\$: --



Nome: BOM APETITE
Endereço: Rua Benjamin Constant, 351
Bairro: Centro
Localização: Urbana **Natureza:** Privado
Telefone(s): (15) 99796-4975 (15) 99749-3844
Tipologia: Restaurante
Sinalização de Acesso: Não **Turística:** Não
Nº de Funcionários Fixo/Temporário: --
Ticket Médio R\$: --



Nome: ROTISSERIA DA MAMMA
Endereço: Rua Raimundo Santiago, 137
Bairro: Centro
Localização: Urbana **Natureza:** Privado
Telefone(s): (15) 99774-2007 (15) 3241-2998
Tipologia: Rotisseria
Sinalização de Acesso: Não **Turística:** Não
Nº de Funcionários Fixo/Temporário: --
Ticket Médio R\$: --



Nome: OSATO
Endereço: Rod. Bunjiro Nakao, Km 63,5
Bairro: Curral
Localização: **Natureza:** Privado
Telefone(s): (15) 3249-1013
Tipologia: Restaurante
Sinalização de Acesso: Não **Turística:** Não
Nº de Funcionários Fixo/Temporário: --
Ticket Médio R\$: --



Nome: SABOR DA TERRA
Endereço: Rod. Tancredo Neves, 1215
Bairro: Lavapés
Localização: **Natureza:** Privado
Telefone(s): (15) 99810-4271
Tipologia: Restaurante
Sinalização de Acesso: Não **Turística:** Não
Nº de Funcionários Fixo/Temporário: --
Ticket Médio R\$: --



Nome: FIT SABOR CASEIRO
Endereço: Atendimento por delivery
Bairro:
Localização: **Natureza:** Privado
Telefone(s): (15) 99657-7662
Tipologia: Restaurante
Sinalização de Acesso: Não **Turística:** Não
Nº de Funcionários Fixo/Temporário: --
Ticket Médio R\$: --



Nome: LANCHONETE MAIS SABOR
Endereço: Av. Fortunatino, 359
Bairro: Centro
Localização: Urbana **Natureza:** Privado
Telefone(s): (15) 99765-5839
Tipologia: Lanchonete
Sinalização de Acesso: Não **Turística:** Não
Nº de Funcionários Fixo/Temporário: --
Ticket Médio R\$: --



Nome: GANY LANCHES
Endereço: Rua Gel Waldomiro De Lima, 402
Bairro: Centro
Localização: Urbana **Natureza:** Privado
Telefone(s): (15) 99686-8987
Tipologia: Lanchonete
Sinalização de Acesso: Não **Turística:** Não
Nº de Funcionários Fixo/Temporário: --
Ticket Médio R\$: --





Nome: EMPÓRIO ENGENHO
Endereço: Rod. Bunjiro Nakao, Km 65,5
Bairro: Curral
Localização: **Natureza:** Privado
Telefone(s): (15) 99848-4213
Tipologia: Empório
Sinalização de Acesso: Não **Turística:** Não
Nº de Funcionários Fixo/Temporário: --
Ticket Médio R\$: --



Nome: CORONEL BEER
Endereço: Rod. Bunjiro Nakao, Km 63
Bairro:
Localização: **Natureza:** Privado
Telefone(s): (15) 99602-8948
Tipologia: Bar
Sinalização de Acesso: Não **Turística:** Não
Nº de Funcionários Fixo/Temporário: --
Ticket Médio R\$: --



Nome: BOLOS CASEIROS
Endereço: Rua Dr Gabriel Monteiro Da Silva, 185
Bairro: Centro
Localização: **Natureza:** Privado
Telefone(s): (15) 99179-1607
Tipologia: Doceria
Sinalização de Acesso: Não **Turística:** Não
Nº de Funcionários Fixo/Temporário: --
Ticket Médio R\$: --



Nome: TUDO LEVE
Endereço: Atendimento por delivery
Bairro:
Localização: **Natureza:** Privado
Telefone(s): (15) 99834-9233
Tipologia: Restaurante
Sinalização de Acesso: Não **Turística:** Não
Nº de Funcionários Fixo/Temporário: --
Ticket Médio R\$: --



Nome: PADARIA MARQUINHOS
Endereço: Rua Roma, 36
Bairro: Res Europa
Localização: **Natureza:** Privado
Telefone(s): (15) 99832-7655
(15) 99737-7787
Tipologia: Padaria
Sinalização de Acesso: Não **Turística:** Não
Nº de Funcionários Fixo/Temporário: --
Ticket Médio R\$: --



Nome: PRIMOS
Endereço: Rod. Bunjiro Nakao, Km 60
Bairro: Votorantim
Localização: **Natureza:** Privado
Telefone(s): (15) 3249-2026
Tipologia: Padaria
Sinalização de Acesso: Não **Turística:** Não
Nº de Funcionários Fixo/Temporário: --
Ticket Médio R\$: --



Nome: CANTIM MINEIRO
Endereço: Rua Dr Gabriel Monteiro Da Silva, 65
Bairro: Centro
Localização: Urbana **Natureza:** Privado
Telefone(s): (15) 3241-1124 (15) 3248-3481
Tipologia: Empório
Sinalização de Acesso: Não **Turística:** Não
Nº de Funcionários Fixo/Temporário: --
Ticket Médio R\$: --



Nome: TETEO PIPOCA
Endereço: Atendimento por delivery
Bairro: Centro
Localização: **Natureza:** Privado
Telefone(s): (15) 99717-2177
Tipologia: Lanchonete
Sinalização de Acesso: Não **Turística:** Não
Nº de Funcionários Fixo/Temporário: --
Ticket Médio R\$: --



Nome: GALLETÃO
Endereço: Av. 24 De Março, 193
Bairro: Centro
Localização: **Natureza:** Privado
Telefone(s): (15) 99856-5515 (15) 3241-5891
Tipologia: Restaurante
Sinalização de Acesso: Não **Turística:** Não
Nº de Funcionários Fixo/Temporário: --
Ticket Médio R\$: --



Nome: SIMPLES COSÍ
Endereço: Atendimento por delivery
Bairro:
Localização: **Natureza:** Privado
Telefone(s): (15) 99857-6584
Tipologia: Rotisseria
Sinalização de Acesso: Não **Turística:** Não
Nº de Funcionários Fixo/Temporário: --
Ticket Médio R\$: --



Nome: BAGUETÃO DE CASA
Endereço: Atendimento por delivery
Bairro:
Localização: **Natureza:** Privado
Telefone(s): (15) 99684-5535
Tipologia: Lanchonete
Sinalização de Acesso: Não **Turística:** Não
Nº de Funcionários Fixo/Temporário: --
Ticket Médio R\$: --



Nome: RESTAURANTE TIA MÁ
Endereço: Rod. Bunjiro Nakao, Km 59
Bairro: Votorantim
Localização: **Natureza:** Privado
Telefone(s): (15) 99792-4040 (15) 3249-3189
Tipologia: Restaurante
Sinalização de Acesso: Não **Turística:** Não
Nº de Funcionários Fixo/Temporário: --
Ticket Médio R\$: --



Nome: INOV
Endereço: Rua Monsenhor Cintra, S/N
Bairro: Centro
Localização: **Natureza:** Privado
Telefone(s): (15) 99666-8369
Tipologia: Sorveteria
Sinalização de Acesso: Não **Turística:** Não
Nº de Funcionários Fixo/Temporário: --
Ticket Médio R\$: --



Nome: LA CREMA
Endereço: Atendimento por delivery
Bairro: Centro
Localização: Urbana **Natureza:** Privado
Telefone(s): (15) 99756-2253
Tipologia: Restaurante
Sinalização de Acesso: Não **Turística:** Não
Nº de Funcionários Fixo/Temporário: --
Ticket Médio R\$: --



Nome: SABOR MINEIRO
Endereço: Rua Cap Cardoso de Mello, 9
Bairro: Centro
Localização: Urbana **Natureza:** Privado
Telefone(s): (15) 99623-0541
Tipologia: Lanchonete
Sinalização de Acesso: Não **Turística:** Não
Nº de Funcionários Fixo/Temporário: --
Ticket Médio R\$: --



Nome: PADARIA CARDOSO
Endereço: Rod. Julio Dal Fabbro
Bairro:
Localização: Rural **Natureza:** Privado
Telefone(s): (15) 99749-2782
Tipologia: Padaria
Sinalização de Acesso: Não **Turística:** Não
Nº de Funcionários Fixo/Temporário: --
Ticket Médio R\$: --



Nome: PONTO DE ENCONTRO
Endereço: Rua Cel. Salvador Rolim De Freitas, 192
Bairro: Centro
Localização: Urbana **Natureza:** Privado
Telefone(s): (15) 3241-2145
Tipologia: Restaurante
Sinalização de Acesso: Não **Turística:** Não
Nº de Funcionários Fixo/Temporário: --
Ticket Médio R\$: --



Nome: ANA KÁTIA
Endereço: Rua XV de Novembro, 65
Bairro: Centro
Localização: Urbana **Natureza:** Privado
Telefone(s): (15) 3241-2546
Tipologia: Restaurante
Sinalização de Acesso: Não **Turística:** Não
Nº de Funcionários Fixo/Temporário: --
Ticket Médio R\$: --



Nome: TEMAKI BLACK BELT
Endereço: Rua Prof. Fortunato Antonio De Camargo,
Bairro: Centro
Localização: **Natureza:** Privado
Telefone(s): (15) 99689-6811
Tipologia: Restaurante
Sinalização de Acesso: Não **Turística:** Não
Nº de Funcionários Fixo/Temporário: --
Ticket Médio R\$: --



Nome: BURGUERIA DO ALEMÃO
Endereço: Rua Pinduca Soares, 120
Bairro: Centro
Localização: **Natureza:** Privado
Telefone(s): (15) 99744-1313
Tipologia: Lanchonete
Sinalização de Acesso: Não **Turística:** Não
Nº de Funcionários Fixo/Temporário: --
Ticket Médio R\$: --



Nome: D'OLLES BURGUER
Endereço: Atendimento por delivery
Bairro:
Localização: **Natureza:** Privado
Telefone(s): (15) 99750-3170
Tipologia: Lanchonete
Sinalização de Acesso: Não **Turística:** Não
Nº de Funcionários Fixo/Temporário: --
Ticket Médio R\$: --



Nome: SHEPA LOS MANOS
Endereço: Av. Maria La Farina Milani, 33
Bairro: Centro
Localização: **Natureza:** Privado
Telefone(s): (15) 99619-5653
Tipologia: Restaurante
Sinalização de Acesso: Não **Turística:** Não
Nº de Funcionários Fixo/Temporário: --
Ticket Médio R\$: --



Nome: COZINHA CAIPIRA DA SOL
Endereço: Rod. Bunjiro Nakao, Km 83,5
Bairro: Cocais
Localização: Rural **Natureza:** Privado
Telefone(s): (15) 97771-1232
Tipologia: Restaurante
Sinalização de Acesso: Não **Turística:** Não
Nº de Funcionários Fixo/Temporário: --
Ticket Médio R\$: --



Nome: BROWNIE DA MARIANA PILAR
Endereço: Atendimento por delivery
Bairro:
Localização: **Natureza:** Privado
Telefone(s): (15) 99805-7804
Tipologia: Doceria
Sinalização de Acesso: Não **Turística:** Não
Nº de Funcionários Fixo/Temporário: --
Ticket Médio R\$: --



Nome: EMPÓRIO ALCANTARA
Endereço: Rod. Bunjiro Nakao, Km65
Bairro: Curral
Localização: **Natureza:** Privado
Telefone(s): (15) 99778-5056
Tipologia: Empório
Sinalização de Acesso: Não **Turística:** Não
Nº de Funcionários Fixo/Temporário: --
Ticket Médio R\$: --



Nome: APIÁRIO GIANCOLI (Joao Giancoli)
Endereço: Estrada De Sao Sebastiao Km 28, SN,
Bairro: Pocinho
Localização: Rural **Natureza:** Privado
Telefone(s): (15) 99797-4256
Tipologia: Empório
Sinalização de Acesso: Não **Turística:** Não
Nº de Funcionários Fixo/Temporário: --
Ticket Médio R\$: --



Nome: MELPONÁRIO IBIÚNA
Endereço: Estrada Municipal Lamartine Pereira
Cardoso, Km 12
Bairro: Vargem Do Salto
Localização: **Natureza:** Privado
Telefone(s): (11) 99364-6666
Tipologia: Empório
Sinalização de Acesso: Não **Turística:** Não
Nº de Funcionários Fixo/Temporário: --
Ticket Médio R\$: --



Nome: DOMAINE SAMSARA
Endereço: Rua Ceará, 285
Bairro: Ressaca
Localização: **Natureza:** Privado
Telefone(s): (15) 3199-0092
(15) 99724-6667
Tipologia: Restaurante
Sinalização de Acesso: Não **Turística:** Não
Nº de Funcionários Fixo/Temporário: --
Ticket Médio R\$: --



Nome: CHOCOFEST & CIA
Endereço: Rua Zico Soares, 48
Bairro: Centro
Localização: **Natureza:** Privado
Telefone(s): (15) 3349-6634
(15) 99861-4425
Tipologia: Doceria
Sinalização de Acesso: Não **Turística:** Não
Nº de Funcionários Fixo/Temporário: --
Ticket Médio R\$: --



Nome: FESTA & CIA
Endereço: Av. Maria La Farina Milani, 320
Bairro: Centro
Localização: Urbana **Natureza:** Privado
Telefone(s): (15) 99848-6641 (15) 3241-2144
Tipologia: Doceria
Sinalização de Acesso: Não **Turística:** Não
Nº de Funcionários Fixo/Temporário: --
Ticket Médio R\$: --



Nome: 272 BAR

Endereço: Rua Benjamin Constant, 286

Bairro: Centro

Localização: Urbana

Natureza: Privado

Telefone(s): (15) 99739-5856

Tipologia: Bar

Sinalização de Acesso: Não **Turística:** Não

Nº de Funcionários Fixo/Temporário: --

Ticket Médio R\$: --



Nome: HULLA CERVEJA ARTESANAL

Endereço:

Bairro: Feital

Localização: Rural

Natureza: Privado

Telefone(s): (11) 99995-0009

Tipologia: Bar

Sinalização de Acesso: Não **Turística:** Não

Nº de Funcionários Fixo/Temporário: --

Ticket Médio R\$: --



Nome: 3R ARTESANAL

Endereço:

Bairro: Paruru

Localização: Urbana

Natureza: Privado

Telefone(s): (15) 99702-7862

Tipologia: Bar

Sinalização de Acesso: Não **Turística:** Não

Nº de Funcionários Fixo/Temporário: --

Ticket Médio R\$: --





Nome: CABANHA MULEKINHA
Endereço: Rod. Julio Dal Fabbro, Km 14,5
Bairro: Vargem Do Salto
Localização: Rural **Natureza:** Privado
Telefone(s): (15) 99827-4552
Tipologia: Emporio
Sinalização de Acesso: Não **Turística:** Não
Nº de Funcionários Fixo/Temporário: --
Ticket Médio R\$: --



Nome: SÍTIO CHIBANA
Endereço: Estrada Municipal Manoel Clemente, s/n
Bairro: Dos Pintos
Localização: RURAL **Natureza:** Privado
Telefone(s): (11) 99633-4341
Tipologia: Restaurante
Sinalização de Acesso: sim **Turística:** Não
Nº de Funcionários Fixo/Temporário: --
Ticket Médio R\$: --



Nome: ESPAÇO VILLA VERDE
Endereço: Estrada do Verava, km 21
Bairro: Verava
Localização: Rural **Natureza:** Privado
Telefone(s): 15 99770-7206
Tipologia: Restaurante
Sinalização de Acesso: SIM **Turística:** Não
Nº de Funcionários Fixo/Temporário: --
Ticket Médio R\$: --





Nome: ARENA BEER

Endereço: Rua Felisbino de Camargo, 327

Bairro: Centro

Localização: Urbana

Natureza: Privado

Telefone(s):

Tipologia:

Bar

Sinalização de Acesso: Não **Turística:** Não

Nº de Funcionários Fixo/Temporário:



Nome: ARENA BEER
Endereço: Rua Felisbino de Camargo, 327
Bairro: Centro
Localização: Urbana **Natureza:** Privado
Telefone(s):
Tipologia: Bar
Sinalização de Acesso: Não **Turística:** Não
Nº de Funcionários Fixo/Temporário: --
Ticket Médio R\$: --



Nome: CACHAÇA 3 IRMÃOS
Endereço: Rod. Bunjiro Nakao, km 65,5
Bairro: Curral
Localização: Urbana **Natureza:** Privado
Telefone(s): (15) 99848-4213
Tipologia: Bar
Sinalização de Acesso: Não **Turística:** Não
Nº de Funcionários Fixo/Temporário: --
Ticket Médio R\$: --



Nome: PADARIA RAINHA
Endereço: Rua Monsenhor Cintra, 93
Bairro: Centro
Localização: Urbana **Natureza:** Privado
Telefone(s): (15) 3248-1063 (15) 99677-7447
Tipologia: Padaria
Sinalização de Acesso: Não **Turística:** Não
Nº de Funcionários Fixo/Temporário: --
Ticket Médio R\$: --



Nome: SEO ROCK
Endereço: Praça Marechal Deodoro da Fonseca, 20
Bairro: Centro
Localização: Urbana **Natureza:** Privado
Telefone(s): (15) 3241-5637 (15) 99781-5733
Tipologia: Lanchonete
Sinalização de Acesso: Não **Turística:** Não
Nº de Funcionários Fixo/Temporário: --
Ticket Médio R\$: --



Nome: PIRATAS
Endereço: Rua Cel. Salvador Rolim De Freitas, 70
Bairro: Centro
Localização: Urbana **Natureza:** Privado
Telefone(S): (15) 99610-8255
Tipologia: Restaurante
Sinalização de Acesso: Não **Turística:** Não
Nº de Funcionários Fixo/Temporário: --
Ticket Médio R\$: --



Nome: ARTCHEF
Endereço: Atendimento por delivery
Bairro: CENTRO
Localização: URBANA **Natureza:** Privado
Telefone(s): (11) 99190-8448
Tipologia: Empório
Sinalização de Acesso: Não **Turística:** Não
Nº de Funcionários Fixo/Temporário: --
Ticket Médio R\$: --



Nome: PADARIA AMARO
Endereço: Rua Raimundo José Pereira, 490
Bairro: Paruru
Localização: Urbana **Natureza:** Privado
Telefone(s): (15) 3289-1602
Tipologia: Padaria
Sinalização de Acesso: Não **Turística:** Não
Nº de Funcionários Fixo/Temporário: --
Ticket Médio R\$: --



Nome: EMPÓRIO PARURU EXPRESS
Endereço: Rua Leovegildo Augusto Pereira, 143
Bairro: Paruru
Localização: Urbana **Natureza:** Privado
Telefone(s): (15) 99735-5856
Tipologia: Empório
Sinalização de Acesso: Não **Turística:** Não
Nº de Funcionários Fixo/Temporário: --
Ticket Médio R\$: --



Nome: MINEIRICES
Endereço: Rod. Bunjiro Nakao, Km 59
Bairro: Votorantim
Localização: Urbana **Natureza:** Privado
Telefone(s): (11)94477-7785 (11)94100-9706
Tipologia: Restaurante
Sinalização de Acesso: Não **Turística:** Não
Nº de Funcionários Fixo/Temporário: --
Ticket Médio R\$: --



Nome: MAFÊ DOCES
Endereço: Av. Ver. Benedito de Campos, 701
Bairro: Centro
Localização: Urbana **Natureza:** Privado
Telefone(s): (15) 99175-2640
Tipologia: Doceria
Sinalização de Acesso: Não **Turística:** Não
Nº de Funcionários Fixo/Temporário: --
Ticket Médio R\$: --

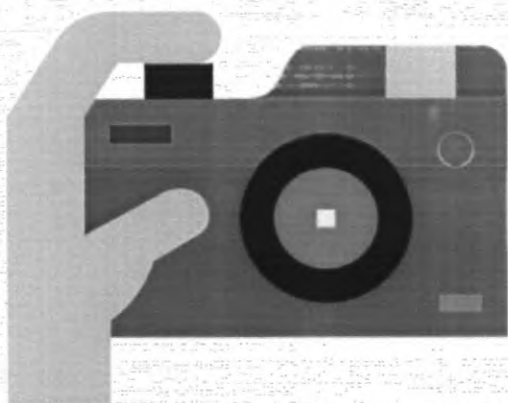

INVENTÁRIO DE ATRATIVO NATURAL





Nome: REPRESA DE IBIUNA

Endereço: Rod. Bunjiro Nakao Km 85 **Bairro:** Votorantim

Telefone: -- **Tipologia:** Represa

Natureza: Pública **Localização:** Rural

Sinalização: **de acesso:** Não **turística:** Sim **interna:** Sim

Abertura: Integral **Origem de Visitante:** Local

Proximidades: Pousada Estalagem das Rosas **Conservação:** Bom

Observação: Linda Paisagem e ótimo local para quem gosta de esportes aquáticos, como Stand-up Paddle, WakeBoarding, Surf Aquático, passeios de lancha e pescaria.



Nome: PARQUE ECOLÓGICO DE ITUPARARANGA

Endereço: Est. da Cachoeira, km 8 **Bairro:** Cachoeira

Telefone: -- **Tipologia:** Parque

Natureza: Pública **Localização:** Rural

Sinalização: **de acesso:** Não **turística:** Sim **interna:** Não

Abertura: Integral **Origem de Visitante:** Local

Proximidades: **Conservação:** Bom

Observação: Ambiente natural encantador, com praia de água doce para banhistas, pesca e ancoradouro de pequenas embarcações, trilha ecológica, galpão para aulas de ecologia, em meio a uma mata nativa exuberante.





Nome: CACHOEIRA DA VARGEM DO SALTO

Endereço: Est. Vicinal Vargem do Salto, km 13 **Bairro:** Vargem Do Salto

Telefone: -- **Tipologia:** Cachoeira

Natureza: Privado **Localização:** Rural

Sinalização: de acesso: Não turística: Sim interna: Sim

Abertura: Integral **Origem de Visitante:** Regional

Proximidades: **Conservação:** Bom

Observação: Lugar de fácil acesso, com asfalto a 500 metros. Uma das mais frequentadas pela proximidade do centro. Possui uma leve queda de aproximadamente trinta e cinco metros, formando um tobogã natural, na qual adultos e crianças escorregam com boias e desembocam numa bacia natural. Tem infraestrutura para churrasco e banheiros.



Nome: CACHOEIRA DO SALTINHO

Endereço: Est. Vicinal Vargem do Salto, km 18

Bairro: Vargem Do Salto

Telefone: --

Tipologia: Cachoeira

Natureza: Privado

Localização: Rural

Sinalização: de acesso: Não turística: Não interna: Não

Abertura: Parcial

Origem de Visitante: Local

Proximidades: Cabanha Mulekinha

Conservação: Regular

Observação: Propriedade privada com espaço e paisagens excelentes, possuindo escadaria na margem da cachoeira, possibilitando a apreciação com segurança. Fácil localização e acesso.



Nome: PARQUE DO ESTADUAL DO JURUPARÁ

Endereço: Est. Cachoeira do
França, km 13,5

Bairro: Colina

Telefone: --

Tipologia: Parque

Natureza: Privado

Localização: Rural

Sinalização: de acesso: Não turística: Sim interna: Não

Abertura: Integral

Origem de Visitante: Local

Proximidades:

Conservação: Regular

Observação: Mais de 26 mil hectares, onde antigamente funcionou uma reserva extrativista, preserva ecossistemas naturais de grande beleza e relevância ecológica, possuindo trilhas para observação de variadas flora e fauna nativas.



Nome: GRUTA DE SÃO SEBASTIÃO

Endereço: Est. de São Sebastião **Bairro:** Pocinho

Telefone: -- **Tipologia:** Trilha

Natureza: Privado **Localização:** Rural

Sinalização: de acesso: Não turística: Não interna: Não

Abertura: Integral **Origem de Visitante:** Regional

Proximidades: Capela São Sebastião **Conservação:** Bom

Observação:

Localizado no meio da mata atlântica quase intocada, com trilha de aproximadamente 2km a partir da Capela, é uma excelente opção para aqueles que apreciam a paisagem natural tendo como cenário, enormes pedras e grutas.





Nome: PICO DO DESCALVADO

Endereço: Est. Cachoeira do
França, km 13,5

Bairro: Colina

Telefone: --

Tipologia: Trilha

Natureza: Privado

Localização: Rural

Sinalização: de acesso: Não turística: Não interna: Não

Abertura: Integral

Origem de Visitante: Regional

Proximidades: Parque Estadual Do Jurupará **Conservação:** Regular

Observação: A vista exuberante de 360° de toda região é uma grande recompensa para quem chega ao topo do pico com altitude de 1.116 metros. O acesso é realizado por trilha a pé ou de bike, de nível intermediário.





Nome: MIRANTE MORRO DA FIGUEIRA

Endereço: Estr. Vicinal do Campo Verde, 2 - 256, **Bairro:** Campo Verde

Telefone: -- **Tipologia:** Passeio

Natureza: Pública **Localização:** Urbano

Sinalização: de acesso: Não turística: Não interna: Não

Abertura: Integral **Origem de Visitante:** Local

Proximidades: **Conservação:** Ruim

Observação: O local tem uma bela vista de toda área central da cidade. Há projetos de adaptações e melhorias para reverter o aspecto de abandono e a falta de manutenção, que revitalizarão o entorno e trarão inclusão social.



IMAGEM INDISPONÍVEL

Nome: CACHOEIRA DA NORMA

Endereço: Est. Cachoeira do França, km 13,5 **Bairro:** Colina

Telefone: -- **Tipologia:** Cachoeira

Natureza: Privado **Localização:** Rural

Sinalização: de acesso: Não turística: Não interna: Não

Abertura: Integral **Origem de Visitante:** Regional

Proximidades: Pico do Descalvado - Parque Estadual do Jurupará **Conservação:** Bom

Observação: Linda cachoeira localizada no Parque Jurupará, seguindo por 6 km de trilha até a cachoeira. Acesso através de veículo off-road (4x4).





Nome: PRAINHA DO PIRATUBA

Endereço: Est. do Piratuba

Bairro: Piratuba

Telefone: --

Tipologia: Represa

Natureza: Pública

Localização: Rural

Sinalização: de acesso: Não turística: Não interna: Não

Abertura: Integral

Origem de Visitante: Regional

Proximidades:

Conservação: Regular

Observação: Local bonito, fácil acesso, agradável para toda família. Boa opção de passeio, churrasco e atividades aquáticas.



Nome: REPRESA / CACHOEIRA DO FRANÇA

Endereço: Estrada Cachoeira do França **Bairro:** Rio Bonito

Telefone: -- **Tipologia:** Cachoeira

Natureza: Pública **Localização:** Rural

Sinalização: de acesso: Não turística: Não interna: Não

Abertura: Integral **Origem de Visitante:** Regional

Proximidades: Parque Estadual Do Jurupará **Conservação:** Regular

Observação: Atracção localizada no complexo do Parque Estadual do Jurupará com acesso por meio de trilha e alto nível de dificuldade, voltada principalmente à contemplação de lindas paisagens e observação de diversificada fauna e flora local.





Nome: CACHOEIRA DA FUMAÇA

Endereço: Trilha Malacacheta - Rio do Peixe

Bairro:

Telefone: --

Tipologia: Cachoeira

Natureza: Pública

Localização: Rural

Sinalização: de acesso: Não turística: Não interna: Não

Abertura: Integral

Origem de Visitante: Regional

Proximidades: Parque Estadual Do Jurupará **Conservação:** Regular

Observação: Localizada no complexo do Parque Estadual do Jurupará, na Represa Jurupará, tem acesso por meio de trilha com alto nível de dificuldade, compensada principalmente pela contemplação de lindas paisagens e observação de diversificada fauna e flora local.



Nome: CACHOEIRA DO MURUNDU

Endereço: Rua Silvestre Ragusa

Bairro: Murundu

Telefone: --

Tipologia: Cachoeira

Natureza: Pública

Localização: Rural

Sinalização: de acesso: Não turística: Não interna: Não

Abertura: Integral

Origem de Visitante: Regional

Proximidades: Parque Estadual Do Jurupará **Conservação:** Regular

Observação: No complexo do Parque Estadual do Jurupará, com alto nível de dificuldade de acesso, a cachoeira do Murundu, além das suas águas límpidas, é uma atração para contemplação de lindas paisagens e observação de diversificada fauna e flora local.





Nome: TRILHAS OFF-ROAD
Endereço: Parque Estadual do Jurupará **Bairro:**
Telefone: -- **Tipologia:** Trilha
Natureza: Pública **Localização:** Rural
Sinalização: de acesso: Não turística: Não interna: Não
Abertura: Integral **Origem de Visitante:** Regional
Proximidades: Parque Estadual Do Jurupará **Conservação:** Regular

Observação: O Parque Estadual do Jurupará é uma reserva da biosfera de mata atlântica preservada. Possui corredores ecológicos muito acidentados, trafegados por veículos 4x4. A dificuldade do percurso é um dos grandes atrativos das trilhas off-road, seguido pelas belas paisagens, as cachoeiras do percurso e a observação diversificada de fauna e flora local.



Nome: REPRESA DA FUMAÇA

Endereço: Parque Estadual do Jurupará **Bairro:**

Telefone: -- **Tipologia:** Represa

Natureza: Pública **Localização:** Rural

Sinalização: de acesso: Não turística: Não interna: Não

Abertura: Integral **Origem de Visitante:** Regional

Proximidades: Parque Estadual Do Jurupará **Conservação:** Regular

Observação: Atração localizada no complexo do Parque Estadual do Jurupará com acesso por meio de trilha com alto nível de dificuldade, voltada à contemplação de lindas paisagens e observação de diversificada fauna e flora local.



Nome: CACHOEIRA DO RIO BONITO

Endereço: Parque Estadual do
Jurupará

Bairro:

Telefone: --

Tipologia: Cachoeira

Natureza: Pública

Localização: Rural

Sinalização: de acesso: Não turística: Não interna: Não

Abertura: Integral **Origem de Visitante:** Regional

Proximidades: Parque Estadual Do Jurupará **Conservação:** Regular

Observação:

Atração localizada no complexo do Parque Estadual do Jurupará com acesso por meio de trilha com alto nível de dificuldade, voltada principalmente à contemplação de lindas paisagens e observação de diversificada fauna e flora local.



IMAGEM INDISPONÍVEL

Nome: CACHOEIRA DO JUQUIÁ GUAÇU

Endereço: Parque Estadual do Jurupará **Bairro:**

Telefone: -- **Tipologia:** Cachoeira

Natureza: Pública **Localização:** Rural

Sinalização: de acesso: Não turística: Não interna: Não

Abertura: Integral **Origem de Visitante:** Regional

Proximidades: Parque Estadual Do Jurupará **Conservação:** Regular

Observação: Atração localizada no complexo do Parque Estadual do Jurupará, acesso por meio de trilha de alto nível de dificuldade. Local para contemplação de lindas paisagens e observação de diversificada fauna e flora local.



Nome: CACHOEIRA DO TAMANDUAZINHO

Endereço: Parque Estadual do Jurupará

Bairro:

Telefone: --

Tipologia: Cachoeira

Natureza: Público

Localização: Rural

Sinalização: de acesso: Não turística: Não interna: Não

Abertura: Integral

Origem de Visitante: Regional

Proximidades: Parque Estadual Do Jurupará

Conservação: Regular

Observação: Localizada no complexo do Parque Estadual do Jurupará, tem acesso por meio de trilha com alto nível de dificuldade, voltada à contemplação de lindas paisagens e observação de diversificada fauna e flora local.





Nome: SERRA DO VARGEDO

Endereço: Est. Tancredo Neves

Bairro: Vargedo

Telefone: --

Tipologia: Passeio

Natureza: Pública

Localização: Rural

Sinalização: **de acesso:** Não **turística:** Não **interna:** Não

Abertura: Integral

Origem de Visitante: Regional

Proximidades: Variados

Conservação: Regular

Percurso possui cachoeiras, várias quedas e é rodeada por matas.

Observação: Está localizada na Bacia Sul Hidrográfica onde ainda encontramos, quase em sua totalidade, águas puras e limpas.



Nome: SERRA DO POCINHO

Endereço: Est. Turística Serra do Pocinho - corredor de ecoturismo

Bairro: Pocinho

Telefone: --

Tipologia: Passeio

Natureza: Pública

Localização: Rural

Sinalização: de acesso: Não turística: Não interna: Não

Abertura: Integral

Origem de Visitante: Regional

Proximidades: Gruta São Sebastião, capela Santa Catarina

Conservação:

Observação: Percurso excelente para ciclistas apreciarem a diversificada fauna e flora, e alguns equipamentos de atrativo religioso.





Nome: ÁREA DE PROTEÇÃO AMBIENTAL (APA) DE ITUPARARANGA

Endereço: Rod. Bunjiro Nakao

Bairro:

Telefone: --

Tipologia: Passeio

Natureza: Pública

Localização: Rural

Sinalização: de acesso: Não turística: Não interna: Não

Abertura: Integral

Origem de Visitante: Regional

Proximidades:

Conservação: Bom

Observação: Situada na região da bacia hidrográfica formadora da Represa de Itupararanga, a APA de mesmo nome, protege um excelente manancial com áreas verdes que representam remanescentes vegetais e refúgio da vida silvestre.

IMAGEM INDISPONÍVEL

Nome: REPRESA DA BARRA

Endereço: Parque Estadual do Jurupará **Bairro:** Juquiá-Guaçú

Telefone: -- **Tipologia:** Cachoeira

Natureza: Pública **Localização:** Rural

Sinalização: **de acesso:** Não **turística:** Não **interna:** Não

Abertura: Integral **Origem de Visitante:** Regional

Proximidades: Parque Estadual Do Jurupará **Conservação:** Regular

Observação: Fica no Parque Estadual do Jurupará, acesso por meio de trilha com alto nível de dificuldade, voltada à contemplação de lindas paisagens e observação de diversificada fauna e flora local.

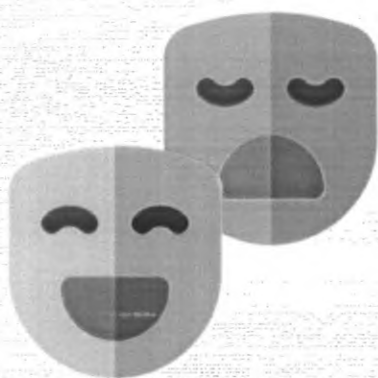

INVENTÁRIO DE ATRATIVO CULTURAL





Nome: REPRESA DE ITUPARARANGA

Endereço: Rod. Bunjiro Nakao Km
85

Bairro: Votorantim
Curral

Telefone: --

Tipologia: Represa

Natureza: Pública

Localização: Rural

Sinalização: **de acesso:** Não **turística:** Sim **interna:** Sim

Abertura: Integral **Origem de Visitante:** Local

Proximidades: Pousada Estalagem das
Rosas

Conservação: Bom

Observação: Linda Paisagem e ótimo local para quem gosta de esportes
aquáticos, como Stand-up Paddle, WakeBoarding, Surf Aquático,
passeios de lancha e pescaria.



Nome:	SEICHO-NO-IE		
Endereço:	Est. Vicinal Seicho-No-Ie, 1350, Paiol Pequeno		
Telefone:	(15) 3241-1632	(15) 3241-1014	
Tipologia:	Religioso	Natureza: Privada	
Localização:	Rural	Sinalização de Acesso:	Sim
Sinalização Turística:	Não	Sinalização Interna: Sim	
Estrutura de funcionamento: Parcial			
Origem de Visitantes:	Nacional		
Estado de Conservação:	Muito Bom	Acessibilidade: Sim	
Proximidades:	Santuário Hôzô do Brasil		
Observações:	Local para manifestação religiosa		



Nome: TEMPLO BUDISTA JODOSHU NIPPAKUJI

Endereço: Est. Tancredo Neves, Km 16,5, Murundu

Telefone: (15) 99779-1036

Tipologia: Religioso **Natureza:** Privada

Localização: Rural **Sinalização de Acesso:** Sim

Sinalização Turística: Não **Sinalização Interna:** Sim

Estrutura de funcionamento: Parcial

Origem de Visitantes: Nacional

Estado de Conservação: Bom **Acessibilidade:** Sim

Proximidades:

Observações:

É o terceiro templo da ordem JodoShu Nippakuji no Brasil, em que as atividades religiosas seguem um calendário anual de acordo com a adaptação do calendário japonês para o Brasil.



Nome:	KAIKAN CCEI IBIÚNA		
Endereço:	R. Júlio Gabriel Vieira, 122, Centro		
Telefone:	(15) 3241-1110		
Tipologia:	Centro Cultural e de Esportes	Natureza:	Privada
Localização:	Urbana	Sinalização de Acesso:	Sim
Sinalização Turística:	Não	Sinalização Interna:	Sim
Estrutura de funcionamento:	Parcial		
Origem de Visitantes:	Regional		
Estado de Conservação:	Bom	Acessibilidade:	Sim
Proximidades:	Diversos		
Observações:	Atuação em setores como o esporte, com destaque para o beisebol infantil e o atletismo, e no setor cultural e social, além da prática de boas convivências e outras atividades, contribuindo assim com o desenvolvimento cultural, esportivo e econômico do município.		



Nome:	CCI RYUBU DAIKO		
Endereço:	R. Francisco de Barros, 239, Rio de Una		
Telefone:	(15) 3241-1100		
Tipologia:	Centro Cultural	Natureza:	Privada
Localização:	Urbana	Sinalização de Acesso:	Sim
Sinalização Turística:	Não	Sinalização Interna:	Sim
Estrutura de funcionamento:	Parcial		
Origem de Visitantes:	Regional		
Estado de Conservação:	Bom	Acessibilidade:	Sim
Proximidades:	Diversos		
Observações:	O C.C.I., também conhecido como "Pensionato" é uma associação mantida pela colônia japonesa, dotada de uma infraestrutura bastante diversificada, com salas de aula para o aprendizado da língua japonesa, salão de festas com capacidade para 1000 pessoas, campo de baseball, pista de atletismo, além de duas quadras poliesportivas e Campo para a prática do Mallet-Golf assim como quadra para a prática do Gate-ball.		



Nome: CAPELA AZUL N.SRA APARECIDA

Endereço: Est. Municipal Do Lageadinho, Lageadinho

Telefone: (15) 99830-5394

Tipologia: Religioso **Natureza:** Privada

Localização: Rural **Sinalização de Acesso:** Não

Sinalização Turística: Não **Sinalização Interna:** Não

Estrutura de funcionamento: Parcial

Origem de Visitantes: Local

Estado de Conservação: Regular **Acessibilidade:**

Proximidades: Mercado Carvalho, Espaço Bela Vista Ibiúna

Observações: Local para manifestação religiosa.



Nome: CAPELA DE SANTA CATARINA

Endereço: Est. Murundu, Serra Do Vargedo, Vargedo

Telefone:

Tipologia: Religioso **Natureza:** Privada

Localização: Rural **Sinalização de Acesso:** Não

Sinalização Turística: Não **Sinalização Interna:** Não

Estrutura de funcionamento: Parcial

Origem de Visitantes: Local

Estado de Conservação: Regular **Acessibilidade:** Não

Proximidades: Cachoeira do Vargedo

Observações: Local para manifestação religiosa.



Nome:	IGREJA MATRIZ - NOSSA SENHORA DAS DORES DE UNA		
Endereço:	Praça Marechal Deodoro Da Fonseca, Centro		
Telefone:	(15) 3241-1117		
Tipologia:	Religioso	Natureza:	Privada
Localização:	Urbana	Sinalização de Acesso:	Sim
Sinalização Turística:	Sim	Sinalização Interna:	Sim
Estrutura de funcionamento:	Parcial		
Origem de Visitantes:	Regional		
Estado de Conservação:	Bom	Acessibilidade:	Sim
Proximidades:	Diversos		
Observações:	A história dessa igreja remonta à época em que se formou o primeiro núcleo de povoamento em Ibiúna e é um marco da fé e devoção na cidade. O edifício foi erguido com uma torre principal, que chama a atenção por sua beleza e imponência e sua parte interna é toda adornada com painéis de pinturas religiosas, representando Nossa Senhora das Dores e os Santos Católicos.		





Nome: MONUMENTO LAVRADOR

Endereço: R. Pref. Angelino Falci/ Av. Antônio Falci, Centro

Telefone:

Tipologia: Monumento **Natureza:** Pública

Localização: Urbana **Sinalização de Acesso:** Não

Sinalização Turística: Não **Sinalização Interna:** Sim

Estrutura de funcionamento: Integral

Origem de Visitantes: Local

Estado de Conservação: Bom **Acessibilidade:** Sim

Proximidades:

Observações: Inaugurado em 1985 foi criado pelo escultor Paulo Tibiriçá de Andrade, é o símbolo do trabalhador na roça ibiunense que tem grande destaque no fornecimento de verduras e legumes, sobretudo para milhões de consumidores paulistanos.



Nome: JARDIM JAPONÊS (RODOVIÁRIA)

Endereço: R. Prefeito Angelino Falci, S/N, Centro

Telefone:

Tipologia: Cultural **Natureza:** Pública

Localização: Urbana **Sinalização de Acesso:** Não

Sinalização Turística: Não **Sinalização Interna:** Não

Estrutura de funcionamento: Integral

Origem de Visitantes: Regional

Estado de Conservação: Regular **Acessibilidade:** Sim

Proximidades:

Observações:



Nome: MONUMENTO AO CONGRESSO DA UNE

Endereço: Praça Ver. José Mendes, Centro

Telefone:

Tipologia: Monumento **Natureza:** Privada

Localização: Urbana **Sinalização de Acesso:** Sim

Sinalização Turística: Não **Sinalização Interna:** Sim

Estrutura de funcionamento: Integral

Origem de Visitantes: Regional

Estado de Conservação: Bom **Acessibilidade:** Sim

Proximidades:

Observações:

Monumento inaugurado em 20/03/2010 na Praça Matriz de Ibiúna agora está na Praça Vereador José Mendes e representa os estudantes mortos e presos durante a ditadura do Congresso da UNE (União Nacional dos Estudantes), em 1968.



Nome:	CAPELA SÃO SEBASTIÃO		
Endereço:	Est. De São Sebastião, Pocinho		
Telefone:			
Tipologia:	Religioso	Natureza:	Privada
Localização:	Rural	Sinalização de Acesso:	Não
Sinalização Turística:	Não	Sinalização Interna:	Sim
Estrutura de funcionamento:	Parcial		
Origem de Visitantes:	Regional		
Estado de Conservação:	Regular	Acessibilidade:	Não
Proximidades:	Cachoeiras e gruta		
Observações:	Dispõe de uma trilha até gruta histórica, que fica localizada a 28 Km do centro da cidade é um local de rara beleza em que podemos observar a Mata Atlântica intocada com pedras de até 7 metros de altura e muitas cachoeiras.		





Nome: CAPELA DO SENHOR BOM JESUS DA PRISÃO

Endereço: Av. São Sebastião,, Centro

Telefone:

Tipologia: Religioso **Natureza:** Privada

Localização: Urbana **Sinalização de Acesso:** Não

Sinalização Turística: Não **Sinalização Interna:** Não

Estrutura de funcionamento: Parcial

Origem de Visitantes: Local

Estado de Conservação: Bom **Acessibilidade:** Não

Proximidades:

Observações: Uma simpática capelinha, construída no ano de 1928, que fica no alto de um morro e conta com uma belíssima praça ao seu redor. Em 2004, a capela foi tombada como Patrimônio Histórico do município.



Nome:	ÁREA DO FÓRUM		
Endereço:	Praça Monsenhor Antônio Pepe, 2, Centro		
Telefone:			
Tipologia:	Cultural	Natureza: Privada	
Localização:	Urbana	Sinalização de Acesso:	Sim
Sinalização Turística:	Não	Sinalização Interna:	Sim
Estrutura de funcionamento:	Integral		
Origem de Visitantes:	Local		
Estado de Conservação:	Bom	Acessibilidade:	Sim
Proximidades:	Diversos		
Observações:	O prédio do Fórum da Comarca de Ibiúna foi construído há 123 anos. Está localizado em uma praça central, lugar de lazer e descanso, com seus bancos à sombra de magníficas árvores. Aos sábados, há uma Feira de Artesanato com barracas de pastéis que atraem moradores e turistas.		





Nome: ÁREA DO PAT

Endereço: R. Dr. Gabriel Monteiro Da Silva, Centro

Telefone:

Tipologia: Cultural **Natureza:** Pública

Localização: Urbana **Sinalização de Acesso:** Não

Sinalização Turística: Não **Sinalização Interna:** Sim

Estrutura de funcionamento: Integral

Origem de Visitantes: Regional

Estado de Conservação: Bom **Acessibilidade:** Sim

Proximidades: Diversos

Observações: O edifício foi projetado por um dos mais legítimos representantes da arquitetura brasileira: o arquiteto Ruy Ohtake, que possui diversas obras espalhadas pelo mundo, um dos arquitetos mais consagrados de todos os tempos.



Nome: CAPELA SÃO PAULO

Endereço: Estr. Mun. Do Verava, Verava

Telefone:

Tipologia: Religioso **Natureza:** Privada

Localização: Rural **Sinalização de Acesso:** Não

Sinalização Turística: Não **Sinalização Interna:** Não

Estrutura de funcionamento: Parcial

Origem de Visitantes: Local

Estado de Conservação: Regular **Acessibilidade:** Sim

Proximidades:

Observações: Local para manifestação religiosa.



Nome: FESTA E ROMARIA DE SÃO SEBASTIÃO

Endereço: Praça Matriz Até A Capela De São Sebastião, --

Telefone:

Tipologia: Evento Municipal **Natureza:**

Localização: Variável **Sinalização de Acesso:** Não

Sinalização Turística: Não **Sinalização Interna:** Não

Estrutura de funcionamento: Sazonal

Origem de Visitantes: Nacional

Estado de Conservação: Bom **Acessibilidade:** Não

Proximidades: Diversos

Observações: Percurso de 28km realizado a partir das 7hs da manhã da última sexta-feira de maio devido a uma promessa para São Sebastião, se ninguém do município de Ibiúna (SP) fosse contaminado pela gripe espanhola, ele levaria para a cidade uma imagem de Santo para realização de tal percurso. Com a graça alcançada, a promessa foi cumprida, e há mais de 100 anos, mais e mais devotos do Santo percorrem o mesmo caminho.



Nome: ANIVERSÁRIO DA CIDADE

Endereço: Variável, Centro

Telefone:

Tipologia: Evento Municipal **Natureza:** Privada

Localização: Urbana **Sinalização de Acesso:** Não

Sinalização Turística: Não **Sinalização Interna:** Não

Estrutura de funcionamento: Sazonal

Origem de Visitantes: Regional

Estado de Conservação: Variável **Acessibilidade:** Variável

Proximidades: Diversos

Observações: Dia 24 de março, é comemorado o aniversário de Ibiúna, as festividades englobam apresentações musicais, desfile cívico e eventos esportivos.





Nome: CARNAVAL DE IBIÚNA

Endereço: Praça Matriz, Centro

Telefone:

Tipologia: Evento Municipal **Natureza:** Privada

Localização: Urbana **Sinalização de Acesso:** Não

Sinalização Turística: Não **Sinalização Interna:** Não

Estrutura de funcionamento: Sazonal

Origem de Visitantes: Regional

Estado de Conservação: Variável **Acessibilidade:** Variável

Proximidades: Diversos

Observações: Um dos melhores da região Sudeste do Estado de São Paulo, com animação de marchinhas, escola de samba e sucessos do momento.



Nome:	DIA DAS CRIANÇAS		
Endereço:	Praça Da Matriz E Paruru, Centro		
Telefone:			
Tipologia:	Evento Municipal	Natureza: Privada	
Localização:	Urbana	Sinalização de Acesso:	Não
Sinalização Turística:	Não	Sinalização Interna:	Não
Estrutura de funcionamento:	Sazonal		
Origem de Visitantes:	Local		
Estado de Conservação:	Variável	Acessibilidade:	Variável
Proximidades:	Diversos		
Observações:	O Dia das Crianças é comemorado oficialmente no dia 12 de outubro em todo Brasil. Em Ibiúna, o evento acontece na Praça da Matriz e no Distrito do Paruru. Conta com diversas brincadeiras, brinquedos, pinturas faciais e atrações artísticas.		





Nome:	FESTA NOSSA SENHORA DAS DORES		
Endereço:	Paróquia De Nossa Senhora Das Dores De Una, Centro		
Telefone:			
Tipologia:	Evento Municipal	Natureza: Privada	
Localização:	Urbana	Sinalização de Acesso:	Não
Sinalização Turística:	Não	Sinalização Interna:	Não
Estrutura de funcionamento:	Sazonal		
Origem de Visitantes:	Regional		
Estado de Conservação:	Variável	Acessibilidade:	Variável
Proximidades:	Diversos		
Observações:	Realizada geralmente na segunda quinzena do mês de setembro, a festa de Nossa Senhora das Dores se tornou a mais antiga e tradicional festa religiosa do município.		





Nome:	PROCISSÃO DOS LAVRADORES		
Endereço:	Coreto São Sebastião Até Praça Da Matriz, Centro		
Telefone:			
Tipologia:	Evento Municipal	Natureza: Privada	
Localização:	Urbana	Sinalização de Acesso:	Não
Sinalização Turística:	Não	Sinalização Interna:	Não
Estrutura de funcionamento:	Sazonal		
Origem de Visitantes:	Local		
Estado de Conservação:	Variável	Acessibilidade:	Variável
Proximidades:	Diversos		
Observações:	A celebração é uma gratidão a farta colheita e conta com centenas de lavradores agradecendo a proteção de São Sebastião e do Divino Espírito Santo. Começou, no ano de 1982, com o falecido Padre Elizeu Camargo.		





Nome: DESAFIO OUTUBRO ROSA

Endereço: Av. Antônio Falci (Marginal), Jd. São Lucas

Telefone:

Tipologia: Evento Municipal **Natureza:** Privada

Localização: **Sinalização de Acesso:** Não

Sinalização Turística: Não **Sinalização Interna:** Não

Estrutura de funcionamento: Sazonal

Origem de Visitantes: Local

Estado de Conservação: Variável **Acessibilidade:** Variável

Proximidades: Diversos

Observações: Desafio Outubro Rosa de Ibiúna a cada ano vem crescendo na cidade, faz parte do movimento Mundial que visa chamar a atenção para o Câncer de mama e a importância do diagnóstico precoce. O evento incentiva a prática de esportes e a prevenção do câncer de mama.



Nome:	CANTATAS DE NATAL		
Endereço:	Praça Da Matriz, Centro		
Telefone:			
Tipologia:	Evento Municipal	Natureza:	Privada
Localização:	Urbana	Sinalização de Acesso:	Não
Sinalização Turística:	Não	Sinalização Interna:	Não
Estrutura de funcionamento:	Sazonal		
Origem de Visitantes:	Regional		
Estado de Conservação:	Variável	Acessibilidade:	Variável
Proximidades:	Diversos		
Observações:	O Natal da cidade é um evento da Prefeitura da Estância Turística de Ibiúna com atrações diversas: Bandas, Cantatas Natalinas, Feira especial, Desfiles da Caravana da Coca Cola e do Mercado São Roque, música raiz e apresentações evangélicas.		





Nome:	MARCHA PARA JESUS		
Endereço:	Variável, Centro		
Telefone:			
Tipologia:	Evento Municipal	Natureza: Privada	
Localização:	Urbana	Sinalização de Acesso:	Não
Sinalização Turística:	Não	Sinalização Interna:	Não
Estrutura de funcionamento:	Sazonal		
Origem de Visitantes:	Regional		
Estado de Conservação:	Variável	Acessibilidade:	Variável
Proximidades:	Diversos		
Observações:	Marcha para Jesus faz parte do calendário oficial da cidade, e geralmente acontece no dia 15 de novembro. O evento reúne centenas de fiéis, a cada ano vem crescendo e atraindo cada vez mais turistas para a cidade.		



Nome:	FUSCA CLUB		
Endereço:	Variável, Centro		
Telefone:			
Tipologia:	Evento Municipal	Natureza: Privada	
Localização:	Urbana	Sinalização de Acesso:	Não
Sinalização Turística:	Não	Sinalização Interna:	Não
Estrutura de funcionamento:	Sazonal		
Origem de Visitantes:	Regional		
Estado de Conservação:	Variável	Acessibilidade:	Variável
Proximidades:	Diversos		
Observações:	Fusca Club é um evento que acontece no último fim de semana de Julho, evento familiar e beneficente com arrecadação de alimentos destinados às instituições de caridade da cidade de Ibiúna.		





Nome:	ROCK FEST		
Endereço:	Variável, Centro		
Telefone:			
Tipologia:	Evento Municipal	Natureza: Privada	
Localização:	Urbana	Sinalização de Acesso:	Não
Sinalização Turística:	Não	Sinalização Interna:	Não
Estrutura de funcionamento:	Sazonal		
Origem de Visitantes:	Regional		
Estado de Conservação:	Variável	Acessibilidade:	Variável
Proximidades:	Diversos		
Observações:	Ibiúna Rock Fest é uma realização da Prefeitura da Estância Turística de Ibiúna através da Secretaria de Turismo e Cultura em comemoração ao dia mundial do Rock no mês de Julho, com participação de bandas locais e regionais. O evento sempre conta com uma grande Banda do cenário nacional.		

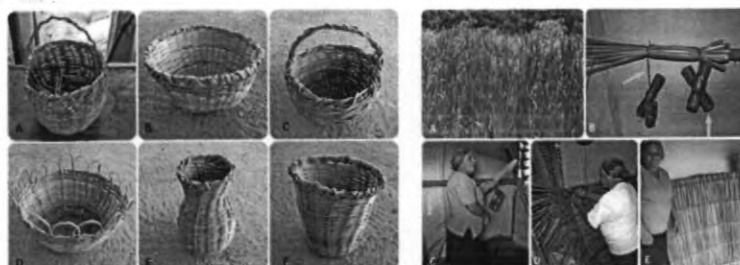

Nome: COMUNIDADE MODELO

Endereço: Parque Estadual do Jurupará

Telefone:

Tipologia: Evento Municipal **Natureza:** Privada

Localização: Rural **Sinalização de Acesso:** Não

Sinalização Turística: Não **Sinalização Interna:** Não

Estrutura de funcionamento: Sazonal

Origem de Visitantes: Regional

Estado de Conservação: Variável **Acessibilidade:** Variável

Proximidades: Parque Estadual do Jurupará

Observações: Famílias tradicionais conservam as construções antigas, difundem a cultura centenária, contam as lendas e confeccionam artesanato com a técnica passada de geração para geração, como as cestarias feitas de tábuas, linha de nylon e birros.



INVENTÁRIO DE INFRAESTRUTURA TURÍSTICA

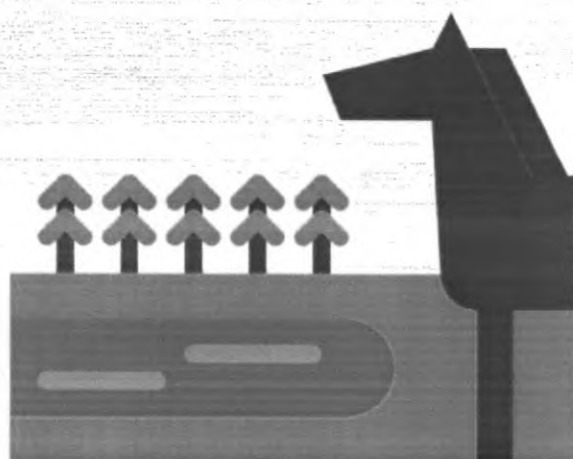



Nome: ACAMPAMENTO TOCA DA RAPOSA
Endereço: Est. Do Verava Km 13,5
Bairro: Verava
Telefone: (15) 99792-7970 (11) 5011-4877
Tipologia: Alojamento
Natureza: Privada **Localização:** Rural
Sinalização de acesso / turística: -- / --
Estado de Conservação: --



Nome: SÍTIO BELA VISTA
Endereço: Es. Mun. Do Lageadinho, Km 3,8
Bairro: Lageadinho
Telefone: (11) 97186-5700 (15) 3294-1209
Tipologia: Alojamento
Natureza: Privada **Localização:** Rural
Sinalização de acesso / turística: -- / --
Estado de Conservação: --



Nome: RANCHO DA VOVÓ TETE
Endereço: Av. Rio Amazonas
Bairro: Paruru
Telefone: (11) 98208-5749
Tipologia: Alojamento
Natureza: Privada **Localização:** Rural
Sinalização de acesso / turística: -- / --
Estado de Conservação: --





Nome: ALPACI EVENTOS
Endereço: Rua Dos Mamoeiros, 245
Bairro: Votorantim
Telefone: (15) 99317-4487 (15) 3249-3172
Tipologia: Eventos
Natureza: Privada **Localização:** Rural
Sinalização de acesso / turística: -- / --
Estado de Conservação: --



Nome: CASA VENTURA
Endereço: Estrada Do Campo Verde, Km3
Bairro: Campo Verde
Telefone: (11) 95724-6336 (15) 3248-4408
Tipologia: Alojamento
Natureza: Privada **Localização:** Rural
Sinalização de acesso / turística: -- / --
Estado de Conservação: --



Nome: C. H. RECANTO GALÍCIA
Endereço: Rua 07
Bairro: Ressaca
Telefone: (15) 99724-1150 (15) 3349-1212
Tipologia: Centro Hípico
Natureza: Privada **Localização:** Rural
Sinalização de acesso / turística: -- / --
Estado de Conservação: --





Nome: HÍPICA HARAS SETTI
Endereço: Rua Perdizes, 11
Bairro: Recreio
Telefone: (15) 3249-1090
Tipologia: Centro Hípico
Natureza: Privada **Localização:** Rural
Sinalização de acesso / turística: -- / --
Estado de Conservação: --



Nome: FUNDAÇÃO RANCHO GG
Endereço: R. Sabia Do Campo, 01
Bairro: Cachoeira
Telefone: (15) 99716-0797 (15) 99767-3901
Tipologia: Centro Hípico
Natureza: Privada **Localização:** Urbana
Sinalização de acesso / turística: -- / --
Estado de Conservação: --



Nome: CAMPO CLUBE GUARANI
Endereço: Av. Fortunatinho, 307-441
Bairro: Centro
Telefone:
Tipologia: Clube
Natureza: Privada **Localização:** Rural
Sinalização de acesso / turística: -- / --
Estado de Conservação: --





Nome: CLUBE CAMPESTRE DOS
SECURITÁRIOS
Endereço: Estrada Vicinal Do Verava, Km 18
Bairro: Verava
Telefone: (15) 3394-1205
Tipologia: Clube
Natureza: Privada **Localização:** Rural
Sinalização de acesso / turística: -- / --
Estado de Conservação: --



Nome: CLUBE DE CAMPO
SINDICARGAS
Endereço: Rua Tiburcio José Pereira, 545
Bairro: Paruru
Telefone: (15) 3289-1166
Tipologia: Clube
Natureza: Privada **Localização:** Rural
Sinalização de acesso / turística: -- / --
Estado de Conservação: --

IMAGEM
INDISPONÍVEL

Nome: CLUBE DE CAMPO VERGEL DO
UNA
Endereço: Rod. Bandeirantes 71000, Km 71
Bairro: Centro
Telefone: (15) 3248-2770
Tipologia: Clube
Natureza: Privada **Localização:** Urbana
Sinalização de acesso / turística: -- / --
Estado de Conservação: --



Nome: CLUBE DO TIRO CAVEIRA
Endereço: Estrada Vicinal Ver. Ernesto Pires De Oliveira
Bairro: Verava
Telefone: (15) 99722-6460
Tipologia: Clube de tiro
Natureza: Privada **Localização:** Rural
Sinalização de acesso / turística: -- / --
Estado de Conservação: --



Nome: CT YAKULT
Endereço: Rod. Bunjiro Nakao
Bairro: Votorantim
Telefone: (15) 3249-1270
Tipologia: Clube de beisebol
Natureza: Privada **Localização:** Rural
Sinalização de acesso / turística: -- / --
Estado de Conservação: --



Nome: CLUBE DE TIRO LOPES
Endereço: Rod. Bunjiro Nakao, Km 68
Bairro: Curral
Telefone:
Tipologia: Clube de tiro
Natureza: Privada **Localização:** Rural
Sinalização de acesso / turística: -- / --
Estado de Conservação: --





Nome: SÍTIO CHIBANA
Endereço: Estrada Municipal Manoel Clemente S/N
Bairro: Votorantim
Telefone: (11) 99633-4341 (11) 3413-8387
Tipologia: Day Use
Natureza: Privada **Localização:** Rural
Sinalização de acesso / turística: -- / --
Estado de Conservação: --



Nome: ESPAÇO VILLA SETTI
Endereço: Rua Perdizes, 11
Bairro: Recreio
Telefone: (11) 97514-5210
Tipologia: Eventos
Natureza: Privada **Localização:** Rural
Sinalização de acesso / turística: -- / --
Estado de Conservação: --



Nome: RECANTO PASSÁRGADA
Endereço: Rod. Municipal Tancredo Neves, Km8,5
Bairro: Feital
Telefone: (11) 97337-3972 (11) 4129-2312
Tipologia: Eventos
Natureza: Privada **Localização:** Rural
Sinalização de acesso / turística: -- / --
Estado de Conservação: --



Nome: RECANTO GLÓRIA
Endereço: Rod. Municipal Tancredo Neves,
Km 14,5
Bairro: Piaí
Telefone: (11) 97219-1066 (11) 95663-4430
Tipologia: Eventos
Natureza: Privada **Localização:** Rural
Sinalização de acesso / turística: -- / --
Estado de Conservação: --



Nome: SALÃO PRIMAVERA
Endereço: Rod. Julio Dal Fabbro, Km 04
Bairro: Primavera
Telefone: (15) 99626-8580 (15) 3294-2194
Tipologia: Eventos
Natureza: Privada **Localização:** Rural
Sinalização de acesso / turística: -- / --
Estado de Conservação: --



Nome: ICC IBIÚNA
Endereço: Estrada Municipal Da Cachoeira
Km 03
Bairro:
Telefone: (15) 3241-1700
Tipologia: Clube de Campo
Natureza: Privada **Localização:** Rural
Sinalização de acesso / turística: -- / --
Estado de Conservação: --





Nome: FAZENDA LEONE D'ORO
Endereço: Rod. Bunjiro Nakao, Km 74
Bairro: Rio De Una De Cima
Telefone: (15) 3248-2046
Tipologia: Eventos
Natureza: Privada **Localização:** Rural
Sinalização de acesso / turística: -- / --
Estado de Conservação: --

IMAGEM
INDISPONÍVEL

Nome: SALÃO RECANTO DAS
ORQUÍDEAS
Endereço: Rod. Julio Dal Fabbro, Km 1,5
Bairro: Recanto Das Orquídeas
Telefone: (15) 99779-1168 (15) 3241-1073
Tipologia: Eventos
Natureza: Privada **Localização:** Rural
Sinalização de acesso / turística: -- / --
Estado de Conservação: --



Nome: NOSSA SENHORA DE NAZARÉ
Endereço: Rua Minas Gerais, 308
Bairro: Centro
Telefone: (15) 3241-6020
Tipologia: Eventos
Natureza: Privada **Localização:** Urbana
Sinalização de acesso / turística: -- / --
Estado de Conservação: --



Nome: DENISE DECORAÇÕES
Endereço: Rua Yoshijiro Muramatsu, 22
Bairro: Centro
Telefone: (15) 99652-8482 (15) 3248-8379
Tipologia: Eventos
Natureza: Privada **Localização:** Urbana
Sinalização de acesso / turística: -- / --
Estado de Conservação: --



Nome: SÍTIO RECANTO SOL MAIOR
Endereço: Estrada Vicinal Tancredo Neves,
Km 8,5
Bairro: Feital
Telefone: (15) 99721-4546
Tipologia: Eventos
Natureza: Privada **Localização:** Rural
Sinalização de acesso / turística: -- / --
Estado de Conservação: --



Nome: CAMPO DOS SONHOS
Endereço: Rua Dos Amigos, 220
Bairro: Votorantim
Telefone: (15) 3249-1082
Tipologia: Eventos
Natureza: Privada **Localização:** Rural
Sinalização de acesso / turística: -- / --
Estado de Conservação: --



Nome: KIMURA
Endereço: Rod. Julio Dal Fabbro Km 7,5
Bairro: Cupim
Telefone: (11) 99380-7034
Tipologia: Eventos
Natureza: Privada **Localização:** Rural
Sinalização de acesso / turística: -- / --
Estado de Conservação: --



Nome: ESPAÇO PHILADELPHIA
Endereço: Rod. Bunjiro Nakao, Km 54,5
Bairro:
Telefone: (15) 99619-5091
Tipologia: Eventos
Natureza: Privada **Localização:** Rural
Sinalização de acesso / turística: -- / --
Estado de Conservação: --



Nome: RECANTO DO BOSQUE
Endereço:
Bairro: Recreio
Telefone: (15) 3249-3172
Tipologia: Eventos
Natureza: Privada **Localização:** Rural
Sinalização de acesso / turística: -- / --
Estado de Conservação: --





Nome: SÍTIO BELLO VERDE
Endereço: Estrada Vicinal Tancredo Neves
Bairro: Murundu
Telefone: (15) 99694-2244
Tipologia: Eventos
Natureza: Privada **Localização:** Rural
Sinalização de acesso / turística: -- / --
Estado de Conservação: --



Nome: SÍTIO DA LARANJINHA
Endereço: Rod. Julio Dal Fabbro, 8500
Bairro: Cupim
Telefone: (15) 99778-6718
Tipologia: Eventos
Natureza: Privada **Localização:** Rural
Sinalização de acesso / turística: -- / --
Estado de Conservação: --

IMAGEM
INDISPONÍVEL

Nome: EXTREME VALLEY
Endereço:
Bairro:
Telefone:
Tipologia: Eventos
Natureza: Privada **Localização:** Rural
Sinalização de acesso / turística: -- / --
Estado de Conservação: --



Nome: CABANHA MULEKINHA
Endereço: Rod. Julio Dal Fabbro, Km 14,5
Bairro: Vargem Do Salto
Telefone: (15) 99827-4552 (15) 99827-4492
Tipologia: Fazenda Leiteira
Natureza: Privada **Localização:** Rural
Sinalização de acesso / turística: -- / --
Estado de Conservação: --



Nome: GOLF CLUBE IBIÚNA
Endereço: Rod. Tancredo Neves, Km 14,5
Bairro: Piaí
Telefone: (15) 3294-7230 (15) 3294-5178
Tipologia: Clube de Golf
Natureza: Privada **Localização:** Rural
Sinalização de acesso / turística: -- / --
Estado de Conservação: --



Nome: CENTRO EQUESTRE BOM CAMINHO
Endereço: Rua Adão Gonçalves, S/N
Bairro: Rio De Una De Baixo
Telefone: (15) 99755-3333
Tipologia: Hípica
Natureza: Privada **Localização:** Rural
Sinalização de acesso / turística: -- / --
Estado de Conservação: --



Nome: HARAS RM PRIMAVERA
Endereço: Biritiba Mirim, 01
Bairro:
Telefone: (19) 99795-1263
Tipologia: Hípica
Natureza: Privada **Localização:** Rural
Sinalização de acesso / turística: -- / --
Estado de Conservação: --



Nome: HARAS PURA VIDA
Endereço:
Bairro: Piratuba
Telefone: (11) 98204-2503
Tipologia: Equoterapia
Natureza: Privada **Localização:** Rural
Sinalização de acesso / turística: -- / --
Estado de Conservação: --



Nome: HARAS RECANTO DO PAP'S
Endereço: Rod. Bunjiro Nakao, Km 66,5
Bairro: Curral
Telefone: (19) 99837-4417
Tipologia: Hípica
Natureza: Privada **Localização:** Rural
Sinalização de acesso / turística: -- / --
Estado de Conservação: --



Nome: IPC PAINTBALL
Endereço: Rod. Quintino De Lima, 678
Bairro: Paiol Pequeno
Telefone: (15) 99625-8476
Tipologia: Paintball
Natureza: Privada **Localização:** Rural
Sinalização de acesso / turística: -- / --
Estado de Conservação: --



Nome: TOOBSRANCH
Endereço: Rua Quiosque, 30
Bairro: Recreio
Telefone: (11) 99790-3435 (15) 3249-1349
Tipologia: Clube de Skate
Natureza: Privada **Localização:** Rural
Sinalização de acesso / turística: -- / --
Estado de Conservação: --



Nome: SÍTIO MIRANTE DO SOL
Endereço: Rodovia Julio Dal Fabri, km 15
Bairro:
Telefone: (11) 92005-3552
Tipologia: Produtor Rural
Natureza: Privada **Localização:** Rural
Sinalização de acesso / turística: -- / --
Estado de Conservação: --





Nome: ESPAÇO VILLA VERDE
Endereço: Estrada Municipal Do Verava, Km 21
Bairro: Dos Paulos
Telefone: (15) 99770-7206
Tipologia: Pesqueiro
Natureza: Privada **Localização:** Rural
Sinalização de acesso / turística: -- / --
Estado de Conservação: --



Nome: ESTÂNCIA CUCA FRESCA
Endereço: Rod. Bunjiro Nakao, Km 62,5
Bairro: Votorantim
Telefone: (15) 3249- 1020
Tipologia: Pesqueiro
Natureza: Privada **Localização:** Rural
Sinalização de acesso / turística: -- / --
Estado de Conservação: --



Nome: OSATO
Endereço: Rod. Bunjiro Nakao, Km 63,5
Bairro: Curral
Telefone: (15) 3249-1013
Tipologia: Pesqueiro
Natureza: Privada **Localização:** Rural
Sinalização de acesso / turística: -- / --
Estado de Conservação: --





Nome: VALLE ENCANTADO

Endereço: Rod. Bunjiro Nakao, Km 53

Bairro: Recreio

Telefone: (11) 95656-6858

Tipologia: Pesqueiro

Natureza: Privada **Localização:** Rural

Sinalização de acesso / turística: -- / --

Estado de Conservação: --



Nome: NIKKEY PARQUE

Endereço: Rod Bunjiro Nakao, Km 68, 720

Bairro: Curral

Telefone: (15) 99707-9340

Tipologia: Pesqueiro

Natureza: Privada **Localização:** Rural

Sinalização de acesso / turística: -- / --

Estado de Conservação: --



Nome: TOCA DO LAGO

Endereço: Rua Bem-Te-Vi, 11

Bairro: Puris

Telefone: (11) 98378-4589

Tipologia: Pesqueiro

Natureza: Privada **Localização:** Rural

Sinalização de acesso / turística: -- / --

Estado de Conservação: --





Nome: POUSADA AMAZONAS ILDEU
Endereço: Estrada Do Veravinha
Bairro:
Telefone: (11) 99722-0741
Tipologia: Pesqueiro
Natureza: Privada **Localização:** Rural
Sinalização de acesso / turística: -- / --
Estado de Conservação: --



Nome: CENTRO CAMPESTRE SECOR
Endereço: Estrada Do Verava Km 14
Bairro: Sorocamirim
Telefone: (15) 3394-1161
Tipologia: Clube Campestre
Natureza: Privada **Localização:** Rural
Sinalização de acesso / turística: -- / --
Estado de Conservação: --



Nome: FURUYA PARK
Endereço: Rod. Julio Dal Fabbro
Bairro:
Telefone: (15) 3294-1378
Tipologia: Pesqueiro
Natureza: Privada **Localização:** Rural
Sinalização de acesso / turística: -- / --
Estado de Conservação: --





Nome: PESQUEIRO LG
Endereço: Rod, Bunjiro Nakao, Km 60
Bairro:
Telefone: (15) 3249-2444
Tipologia: Pesqueiro
Natureza: Privada **Localização:** Rural
Sinalização de acesso / turística: -- / --
Estado de Conservação: --



Nome: PESQUEIRO DO BORBA
Endereço: Rod. Julio Dal Fabbro, Km 18
Bairro:
Telefone: (15) 99801-3420
Tipologia: Pesqueiro
Natureza: Privada **Localização:** Rural
Sinalização de acesso / turística: -- / --
Estado de Conservação: --



Nome: PESQUEIRO DO JOÃO
VERMELHO
Endereço: Estrada Vicinal Antonio Rodrigues
Pinto
Bairro:
Telefone: (15) 99614-5027
Tipologia: Pesqueiro
Natureza: Privada **Localização:** Rural
Sinalização de acesso / turística: -- / --
Estado de Conservação: --



Nome: PESQUEIRO PARAÍSO

Endereço:

Bairro: Paruru

Telefone:

Tipologia: Pesqueiro

Natureza: Privada **Localização:** Rural

Sinalização de acesso / turística: -- / --

Estado de Conservação: --



Nome: PESQUEIRO LÁ P'OUTRO LADO

Endereço: Rua Benedito Luz Camargo

Bairro: Colégio

Telefone: (15) 99716-1063

Tipologia: Pesqueiro

Natureza: Privada **Localização:** Rural

Sinalização de acesso / turística: -- / --

Estado de Conservação: --



Nome: PESQUEIRO KIMURA

Endereço: Rod. Julio Dal Fabbro Km 7,5

Bairro: Cupim

Telefone: (11) 99380-7034

Tipologia: Pesqueiro

Natureza: Privada **Localização:** Rural

Sinalização de acesso / turística: -- / --

Estado de Conservação: --





Nome: PESQUEIRO 3 LAGOS
Endereço: Estrada Do Verava, Km 19,5
Bairro: Verava
Telefone: (15) 3394-7260
Tipologia: Pesqueiro
Natureza: Privada **Localização:** Rural
Sinalização de acesso / turística: -- / --
Estado de Conservação: --



Nome: ARENA VERAVAL
Endereço:
Bairro: Verava
Telefone: (15) 99680-5945
Tipologia: Rodeio
Natureza: Privada **Localização:** Rural
Sinalização de acesso / turística: -- / --
Estado de Conservação: --



Nome: CIA BANG BANG DE RODEIO
Endereço:
Bairro: Piaí
Telefone: (15) 99781-0667
Tipologia: Rodeio
Natureza: Privada **Localização:** Rural
Sinalização de acesso / turística: -- / --
Estado de Conservação: --



Nome: RECANTO DO BOSQUE
Endereço: Rod. Bunjiro Nakao altura km 63
Bairro: Recreio
Telefone: (15) 3249-3172
Tipologia: Eventos
Natureza: Privada **Localização:** Rural
Sinalização de acesso / turística: -- / --
Estado de Conservação: --



Nome: MERCADO MUN. DE IBIÚNA
Endereço: R. Guarani, 261
Bairro: Centro
Telefone: (15) 3241-3025
Tipologia: Mercado municipal
Natureza: Privada **Localização:** Urbana
Sinalização de acesso / turística: -- / --
Estado de Conservação: Ruim



Nome: PÇA. MARECHAL DEODORO DA FONSECA
Endereço: R. Cap. Cardoso De Melo, 46
Bairro: Centro
Telefone:
Tipologia: Praça
Natureza: Privada **Localização:** Rural
Sinalização de acesso / turística: -- / --
Estado de Conservação: Bom





Nome: POSTO DE INFORMAÇÃO TURÍSTICA
Endereço: Pq. Ecológico Da Itupararanga
Bairro: Cachoeira
Telefone: (15) 3248-1372
Tipologia: PIT
Natureza: Privada **Localização:** Rural
Sinalização de acesso / turística: -- / --
Estado de Conservação: Bom



Nome: CVC IBIÚNA
Endereço: R. Pinduca Soares, 202
Bairro: Centro
Telefone: (15) 99855-5155
Tipologia: Agência de turismo
Natureza: Privada **Localização:** Rural
Sinalização de acesso / turística: -- / --
Estado de Conservação: --



Nome: SAKURA VIAGENS MUNDO
Endereço: R. Pinduca Soares, 295
Bairro: Centro
Telefone: (15) 99706-5252
Tipologia: Agência de turismo
Natureza: Privada **Localização:** Rural
Sinalização de acesso / turística: -- / --
Estado de Conservação: --

IMAGEM
INDISPONÍVEL

Nome: SKYTOUR VIAGENS
Endereço: R. Zico Soares, 2
Bairro: Centro
Telefone: (15) 3241-5575
Tipologia: Agência de turismo
Natureza: Privada **Localização:** Rural
Sinalização de acesso / turística: -- / --
Estado de Conservação: --

IMAGEM
INDISPONÍVEL

Nome: IBIÚNA VIAGENS
Endereço: Rua Benedito Rodrigues
Bairro: Residencial Ibiúna
Telefone: (15) 3248-8728
Tipologia: Agência de turismo
Natureza: Privada **Localização:** Rural
Sinalização de acesso / turística: -- / --
Estado de Conservação: --



Nome: IBIÚNA TRANSPORTES
Endereço: Est. Vicinal Rod. Tancredo Neves,
1116
Bairro: Lavapés
Telefone: (15) 99707-7913
Tipologia: Agência de turismo
Natureza: Privada **Localização:** Rural
Sinalização de acesso / turística: -- / --
Estado de Conservação: --



Nome: FÊNIX TOUR

Endereço: Av. São Sebastião, 192

Bairro: Centro

Telefone: (11) 7149-8537

Tipologia: Agência de turismo

Natureza: Privada **Localização:** Rural

Sinalização de acesso / turística: -- / --

Estado de Conservação: --

IMAGEM
INDISPONÍVEL

Nome: TJ TURISMO IBIÚNA

Endereço: R. Raimundo Santiago, 507

Bairro: Centro

Telefone: (15) 99617-2839

Tipologia: Agência de turismo

Natureza: Privada **Localização:** Rural

Sinalização de acesso / turística: -- / --

Estado de Conservação: --



INVENTÁRIO DE INFRAESTRUTURA DE APOIO



Agências Bancárias

Nome: SICOOB

Telefone(s): (15) 3241-5619 |

Endereço: Av. Maria La Farina Milani, 126 **Bairro:** Centro

Tipologia: Ag. Bancária **Natureza:** Privada **Localização:** Urbana

Sinalização de acesso / turística: Sim / Não

Nome: SICREDI

Telefone(s): (15) 3500-8801 |

Endereço: Av. Fortunatinho, 45 **Bairro:** Centro

Tipologia: Ag. Bancária **Natureza:** Privada **Localização:** Urbana

Sinalização de acesso / turística: Sim / Não

Nome: CAIXA ECONÔMICA FEDERAL

Telefone(s): (15) 3248-9450 |

Endereço: R. Cap. Cardoso De Melo, 30 **Bairro:** Centro

Tipologia: Ag. Bancária **Natureza:** Privada **Localização:** Urbana

Sinalização de acesso / turística: Sim / Não

Nome: BANCO DO BRASIL

Telefone(s): (15) 4003-3001 |

Endereço: R. Cap. Cardoso De Melo, 80 **Bairro:** Centro

Tipologia: Ag. Bancária **Natureza:** Privada **Localização:** Urbana

Sinalização de acesso / turística: Sim / Não

Nome: BANCO SANTANDER

Telefone(s): 0800 702 3535 |

Endereço: R. Quinze De Novembro, 288 **Bairro:** Centro

Tipologia: Ag. Bancária **Natureza:** Privada **Localização:** Urbana

Sinalização de acesso / turística: Sim / Não

Nome: ITAÚ

Telefone(s): 4004-4828 |

Endereço: R. Quinze De Novembro, 300 **Bairro:** Centro

Tipologia: Ag. Bancária **Natureza:** Privada **Localização:** Urbana

Sinalização de acesso / turística: Sim / Não

Nome: BRADESCO DIA&NOITE

Telefone(s): (15) 3248-2107 |

Endereço: Av. São Sebastião, 200 **Bairro:** Puris

Tipologia: Ag. Bancária **Natureza:** Privada **Localização:** Urbana

Sinalização de acesso / turística: Sim / Não

Borracharias

Nome: BORRACHARIA DO ALMIR

Telefone(s): (15) 99690-0986 |

Endereço: Rod. Júlio Dal Fabbro lbn-359, 1062 **Bairro:** Capim Azedo

Tipologia: Borracharia **Natureza:** Privado **Localização:** Rural

Sinalização de acesso / turística: Sim / Não

Nome: DUMAR PNEUS

Telefone(s): (15) 3248-1341 |

Endereço: Av. Antônio Falci, Nº29 **Bairro:** Centro

Tipologia: Borracharia **Natureza:** Privado **Localização:** Urbana

Sinalização de acesso / turística: Sim / Não

Nome: KABRAL ACESSÓRIOS

Telefone(s): (15) 3241-1858 |

Endereço: R. Raimundo Santiago, 72 **Bairro:** Centro

Tipologia: Borracharia **Natureza:** Privado **Localização:** Urbana

Sinalização de acesso / turística: Sim / Não

Nome: BORRACHARIA GABRIEL

Telefone(s): |

Endereço: R. José Pedro Ferracini **Bairro:** Curral

Tipologia: Borracharia **Natureza:** Privado **Localização:** Rural

Sinalização de acesso / turística: Sim / Não



Nome: BORRACHARIA DO SERGINHO

Telefone(s): |

Endereço: Rod. Bunjiro Nakao, 63

Bairro: Curral

Tipologia: Borracharia

Natureza:

Privado

Localização: Rural

Sinalização de acesso / turística: Sim / Não

Nome: BORRACHARIA PARURU

Telefone(s): (15) 99782-2094 |

Endereço: R. Levegildo Augusto Pereira N°
118

Bairro: Paruru

Tipologia: Borracharia

Natureza:

Privado

Localização: Rural

Sinalização de acesso / turística: Sim / Não

Nome: BORRACHARIA 3 IRMÃOS

Telefone(s): (11) 94977-9534 |

Endereço: Estr. Mun. Armino Setti

Bairro: Recreio

Tipologia: Borracharia

Natureza:

Privado

Localização: Rural

Sinalização de acesso / turística: Sim / Não

Nome: BORRACHARIA TRINDADE

Telefone(s): (11) 93059-0229 |

Endereço: Rod. Bunjiro Nakao, Km 55

Bairro: Recreio

Tipologia: Borracharia

Natureza:

Privado

Localização: Rural

Sinalização de acesso / turística: Sim / Não



Nome: BORRACHARIA DO BARBA

Telefone(s): (11) 4040-9701 |

Endereço: Estr. Dos Ribeiros, 1975

Bairro:

Tipologia: Borracharia

Natureza:

Privado

Localização:

Sinalização de acesso / turística: Sim / Não

Nome: BORRACHARIA PARDAL

Telefone(s): (15) 3394-1900 |

Endereço: Est. Carmo Messias, 81,

Bairro:

Tipologia: Borracharia

Natureza:

Privado

Localização:

Sinalização de acesso / turística: Sim / Não

Nome: BORRACHEIRO

Telefone(s): (15) 99797-7999 |

Endereço: Rod. Julio Dal Fabbro, 11

Bairro:

Tipologia: Borracharia

Natureza:

Privado

Localização: Rural

Sinalização de acesso / turística: Sim / Não

Envio e entrega de correspondências

Nome: AGÊNCIA DOS CORREIOS

Telefone(s): (15) 3241-3016 |

Endereço: R. Osvaldo Cruz,

Bairro: Centro

Tipologia: Correios

Natureza:

Privado

Localização: Urbana

Sinalização de acesso / turística: Sim / Não



Nome: EMPRESA BRASILEIRA DE CORREIOS E TELÉGRAFOS

Telefone(s): |

Endereço: R. Amazonas, 120

Bairro: Rio De Una

Tipologia: Correios

Natureza:

Privado

Localização:

Sinalização de acesso / turística: Sim / Não

Farmácias e drogarias

Nome: DROGARIA SÃO LOURENÇO

Telefone(s): (15) 3248-1272 |

Endereço: Av. Vereador Benedito De
Campos, 200

Bairro: Centro

Tipologia: Drogaria

Natureza:

Privado

Localização: Urbana

Sinalização de acesso / turística: Sim / Não

Nome: DROGARIA CIDADE POPULAR

Telefone(s): (15) 99814-3301 | (15) 3248-2854

Endereço: R. Gabriel Monteiro Da Silva,
855

Bairro: Centro

Tipologia: Drogaria

Natureza:

Privado

Localização: Urbana

Sinalização de acesso / turística: Sim / Não

Nome: ROCHA

Telefone(s): (11) 94271-7563 |

Endereço: Est. Dos Rodrigues, 1087

Bairro: Sorocamirim

Tipologia: Drogaria

Natureza:

Privado

Localização:

Sinalização de acesso / turística: Sim / Não



Nome: DROGARIA CIDADE POPULAR II

Telefone(s): (15) 99860-3197 |

Endereço: Rod. Julio Dal Fabbro , Km 14 **Bairro:** Vargem Do Salto

Tipologia: Drogeria **Natureza:** Privado **Localização:** Rural

Sinalização de acesso / turística: Sim / Não

Nome: DROGARIA PH

Telefone(s): (15) 3199-9195 |

Endereço: Rod. Bunjiro Nakao, Km 59 **Bairro:** Votorantim

Tipologia: Drogeria **Natureza:** Privado **Localização:** Rural

Sinalização de acesso / turística: Sim / Não

Nome: SÃO GABRIEL I

Telefone(s): (15) 99674-9004 |

Endereço: Rod. Tancredo Neves, 400 **Bairro:** Capim Azedo

Tipologia: Farmácia **Natureza:** Privado **Localização:** Rural

Sinalização de acesso / turística: Sim / Não

Nome: FARMAVIDA POPULAR III

Telefone(s): (15) 99821-7528 | (15) 3349-6631

Endereço: Av. Maria La Farina Milani, 16 **Bairro:** Centro

Tipologia: Farmácia **Natureza:** Privado **Localização:** Urbana

Sinalização de acesso / turística: Sim / Não

Nome: SÃO CAMILO I

Telefone(s): (15) 99175-9127 | (15) 3248-3551

Endereço: Av. Maria La Farina Milani, 301 **Bairro:** Centro

Tipologia: Farmácia **Natureza:** Privado **Localização:** Urbana

Sinalização de acesso / turística: Sim / Não

Nome: DROGARIA TOTAL

Telefone(s): (15) 99669-9608 | (15) 3248-3048

Endereço: Av. São Sebastião, 460 **Bairro:** Centro

Tipologia: Farmácia **Natureza:** Privado **Localização:** Urbana

Sinalização de acesso / turística: Sim / Não

Nome: PRANIMAL

Telefone(s): (15) 3241-1641 |

Endereço: Av. Ver Benedito De Campos, 627 **Bairro:** Centro

Tipologia: Farmácia **Natureza:** Privado **Localização:** Urbana

Sinalização de acesso / turística: Sim / Não

Nome: BIG FORTE I

Telefone(s): (15) 3248-1498 (15) 3241-2094 |

Endereço: R. Cap. Cardoso De Mello, 27 **Bairro:** Centro

Tipologia: Farmácia **Natureza:** Privado **Localização:** Urbana

Sinalização de acesso / turística: Sim / Não

Nome: NATURAL PHARMA

Telefone(s): (15) 99827-6030 | (15) 3248-6030 3248-3750

Endereço: R. Cap. Cardoso De Mello, 51 **Bairro:** Centro

Tipologia: Farmácia **Natureza:** Privado **Localização:** Urbana

Sinalização de acesso / turística: Sim / Não

Nome: DROGARIA MARECHAL IBIÚNA

Telefone(s): (15) 3241-2823 |

Endereço: R. Capitão Cardoso De Melo, 31 **Bairro:** Centro
Loja B

Tipologia: Farmácia **Natureza:** Privado **Localização:** Urbana

Sinalização de acesso / turística: Sim / Não

Nome: FARMA POPULAR

Telefone(s): (15) 99817-4363 | (15) 3248-2854

Endereço: R. Gabriel Monteiro Da Silva, 855 **Bairro:** Centro

Tipologia: Farmácia **Natureza:** Privado **Localização:** Urbana

Sinalização de acesso / turística: Sim / Não

Nome: MATSURA II

Telefone(s): (15) 3248-3335 |

Endereço: R. Monsenhor Cintra, 20 **Bairro:** Centro

Tipologia: Farmácia **Natureza:** Privado **Localização:** Urbana

Sinalização de acesso / turística: Sim / Não

Nome: FARMA PONTE

Telefone(s): (15) 3224-5500 3224-5546 |

Endereço: R. Pinduca Soares

Bairro: Centro

Tipologia: Farmácia

Natureza:

Privado

Localização: Urbana

Sinalização de acesso / turística: Sim / Não

Nome: BIG FORTE II

Telefone(s): (15) 99641-2576 | (15) 3248-3072 (15) 3241-2576

Endereço: R. Pinduca Soares, 172

Bairro: Centro

Tipologia: Farmácia

Natureza:

Privado

Localização: Urbana

Sinalização de acesso / turística: Sim / Não

Nome: FARMAVIDA POPULAR I

Telefone(s): (15) 99716-0285 | (15) 3241-1458

Endereço: R. Pinduca Soares, 191

Bairro: Centro

Tipologia: Farmácia

Natureza:

Privado

Localização: Urbana

Sinalização de acesso / turística: Sim / Não

Nome: MAJESTIC

Telefone(s): (15) 3241-1980 |

Endereço: R. Pinduca Soares, 265

Bairro: Centro

Tipologia: Farmácia

Natureza:

Privado

Localização: Urbana

Sinalização de acesso / turística: Sim / Não



Nome: SÃO DIMAS II

Telefone(s): (15) 3248-7539 |

Endereço: R. Pinduca Soares, 273

Bairro: Centro

Tipologia: Farmácia

Natureza:

Privado

Localização: Urbana

Sinalização de acesso / turística: Sim / Não

Nome: FARMAVIDA POPULAR II

Telefone(s): (15) 99717-5808 | (15) 3241-2898

Endereço: R. Pinduca Soares, 274

Bairro: Centro

Tipologia: Farmácia

Natureza:

Privado

Localização: Urbana

Sinalização de acesso / turística: Sim / Não

Nome: SÃO LUCAS

Telefone(s): (15) 3241-2514 |

Endereço: R. Pinduca Soares, 350

Bairro: Centro

Tipologia: Farmácia

Natureza:

Privado

Localização: Urbana

Sinalização de acesso / turística: Sim / Não

Nome: SÃO CAMILO II

Telefone(s): (15) 99175-9127 | (15) 3248-3322

Endereço: R. Pref. Angelino Falci, 75

Bairro: Centro

Tipologia: Farmácia

Natureza:

Privado

Localização: Urbana

Sinalização de acesso / turística: Sim / Não



Nome: FARMALUZ

Telefone(s): (15) 99613-0612 | (15) 3248-3187

Endereço: R. Pref. Angelino Falci, 8

Bairro: Centro

Tipologia: Farmácia

Natureza:

Privado

Localização: Urbana

Sinalização de acesso / turística: Sim / Não

Nome: CAMARGO LIMA

Telefone(s): (15) 3248-3187 |

Endereço: R. Pref. Angelino Falci, 8

Bairro: Centro

Tipologia: Farmácia

Natureza:

Privado

Localização: Urbana

Sinalização de acesso / turística: Sim / Não

Nome: DROGAMATSU

Telefone(s): (15) 3241-1080 |

Endereço: R. Xv De Novembro, 145

Bairro: Centro

Tipologia: Farmácia

Natureza:

Privado

Localização: Urbana

Sinalização de acesso / turística: Sim / Não

Nome: FARMÁCIA JURANDIR

Telefone(s): (15) 3241-1070 |

Endereço: R. Xv De Novembro, 15

Bairro: Centro

Tipologia: Farmácia

Natureza:

Privado

Localização: Urbana

Sinalização de acesso / turística: Sim / Não

Nome: DROGA RAIA

Telefone(s): (15) 3241-6029 |

Endereço: R. Xv De Novembro, 186

Bairro: Centro

Tipologia: Farmácia

Natureza:

Privado

Localização: Urbana

Sinalização de acesso / turística: Sim / Não

Nome: MATSURA I

Telefone(s): (15) 3241-1111 |

Endereço: R. Xv De Novembro, 248

Bairro: Centro

Tipologia: Farmácia

Natureza:

Privado

Localização: Urbana

Sinalização de acesso / turística: Sim / Não

Nome: ULTRAPOPULAR

Telefone(s): (15) 3248-4139 |

Endereço: R. Xv De Novembro, 400

Bairro: Centro

Tipologia: Farmácia

Natureza:

Privado

Localização: Urbana

Sinalização de acesso / turística: Sim / Não

Nome: SÃO DIMAS I

Telefone(s): (15) 3241-1131 (15) 3241-1206 |

Endereço: R. Xv De Novembro, 80

Bairro: Centro

Tipologia: Farmácia

Natureza:

Privado

Localização: Urbana

Sinalização de acesso / turística: Sim / Não

Nome: DROGARIA BUNJIRO

Telefone(s): (15) 99180-7679 |

Endereço: Rod. Bnjiro Nakao, Km 63,5

Bairro: Curral

Tipologia: Farmácia

Natureza:

Privado

Localização: Rural

Sinalização de acesso / turística: Sim / Não

Nome: MAIS SAÚDE

Telefone(s): |

Endereço: Est. Tancredo Neves

Bairro: Feital

Tipologia: Farmácia

Natureza:

Privado

Localização: Rural

Sinalização de acesso / turística: Sim / Não

Nome: SÃO GABRIEL II

Telefone(s): (15) 99734-4574 |

Endereço:

Bairro: Gabriel

Tipologia: Farmácia

Natureza:

Privado

Localização: Rural

Sinalização de acesso / turística: Sim / Não

Nome: FARMA POPULAR DOIS IRMÃOS

Telefone(s): (15) 99823-1566 | (15) 3289-1361

Endereço: R. Raimundo José Pereira, 267

Bairro: Paruru

Tipologia: Farmácia

Natureza:

Privado

Localização: Rural

Sinalização de acesso / turística: Sim / Não

Nome: PHARMAFIT

Telefone(s): (15) 3349-4510 |

Endereço: R. França, 28

Bairro: Res Europa

Tipologia: Farmácia

Natureza:

Privado

Localização:

Sinalização de acesso / turística: Sim / Não

Nome: FARMA BIASIA

Telefone(s): (15) 99818-8544 | (15) 3249-5325

Endereço: Rod. Bunjiro Nakao, Km 82,5

Bairro: Ressaca

Tipologia: Farmácia

Natureza:

Privado

Localização: Rural

Sinalização de acesso / turística: Sim / Não

Nome: BIOVET FARMÁCIA VETERINÁRIA

Telefone(s): (15) 3394-9900 |

Endereço: Est. Vicinal Ernesto Pires De
Oliveira

Bairro: Verava

Tipologia: Farmácia

Natureza:

Privado

Localização: Rural

Sinalização de acesso / turística: Sim / Não

Nome: DROGAUNA

Telefone(s): (15) 3241-2233 |

Endereço: R. D. Pedro II, 37

Bairro: Vila Lima

Tipologia: Farmácia

Natureza:

Privado

Localização: Rural

Sinalização de acesso / turística: Sim / Não

Nome: MADRI IBIÚNA

Telefone(s): (11) 7494-2254 |

Endereço: R. Raimundo A. Lima

Bairro:

Tipologia: Farmácia

Natureza:

Privado

Localização:

Sinalização de acesso / turística: Sim / Não

Nome: NOSSA FARMA

Telefone(s): (15) 99744-5622 | (15) 3249-1544

Endereço: Rod. Bunjiro Nakao, Km 59

Bairro:

Tipologia: Farmácia

Natureza:

Privado

Localização: Rural

Sinalização de acesso / turística: Sim / Não

Nome: CRIZ IMÓVEIS

Telefone(s): (15) 99719-8863 |

Endereço: Loteamento Recreio Campo Verde, Lote 32, R. 8

Bairro: Campo Verde

Tipologia: Imobiliária

Natureza:

Privado

Localização: Rural

Sinalização de acesso / turística: Sim / Não

Imobilárias

Nome: REFERÊNCIA IMÓVEIS E SEGUROS

Telefone(s): (15) 3241-5420 |

Endereço: Estr. Vicinal Pres. Doctor Tancredo De Almeida Neves, 1980

Bairro: Capim Azedo

Tipologia: Imobiliária

Natureza:

Privado

Localização: Rural

Sinalização de acesso / turística: Sim / Não

Nome: IMOBILIÁRIA PROENÇA IMÓVEIS

Telefone(s): (15) 3248-1792 |

Endereço: Av. Capitão Manoel De Oliveira **Bairro:** Centro
Carvalho, 151

Tipologia: Imobiliária **Natureza:** Privado **Localização:** Urbana

Sinalização de acesso / turística: Sim / Não

Nome: IBIÚNA IMÓVEIS

Telefone(s): (15) 99797-7723 |

Endereço: Av. Capitão Manoel De Oliveira **Bairro:** Centro
Carvalho, 677

Tipologia: Imobiliária **Natureza:** Privado **Localização:** Urbana

Sinalização de acesso / turística: Sim / Não

Nome: IMOBILIÁRIA ELITE

Telefone(s): (15) 99106-3331 |

Endereço: Av. Fortunatinho, 448, Piso **Bairro:** Centro
Superior, Sala 1

Tipologia: Imobiliária **Natureza:** Privado **Localização:** Urbana

Sinalização de acesso / turística: Sim / Não

Nome: GKS - CONSULTORIA IMOBILIÁRIA

Telefone(s): (15) 3241-1799 |

Endereço: Av. Gabriel Monteiro Da Silva, **Bairro:** Centro
277

Tipologia: Imobiliária **Natureza:** Privado **Localização:** Urbana

Sinalização de acesso / turística: Sim / Não





Nome: HILDA ROZZA

Telefone(s): (11) 99689-1747 |

Endereço: Av. São Sebastião, 192 - Sala 10 **Bairro:** Centro

Tipologia: Imobiliária **Natureza:** Privado **Localização:** Urbana

Sinalização de acesso / turística: Sim / Não

Nome: ANDRÉ IMÓVEIS

Telefone(s): (15) 99850-1719 |

Endereço: Av. São Sebastião, 192 - Sala 11a **Bairro:** Centro

Tipologia: Imobiliária **Natureza:** Privado **Localização:** Urbana

Sinalização de acesso / turística: Sim / Não

Nome: CACHOEIRA SERVICE IMÓVEIS

Telefone(s): (15) 3241-3653 |

Endereço: Av. São Sebastião, 68 A **Bairro:** Centro

Tipologia: Imobiliária **Natureza:** Privado **Localização:** Urbana

Sinalização de acesso / turística: Sim / Não

Nome: OLIVEIRA IMÓVEIS

Telefone(s): (15) 3241-1799 |

Endereço: Praça Marechal Deodoro, Nº 111 **Bairro:** Centro

Tipologia: Imobiliária **Natureza:** Privado **Localização:** Urbana

Sinalização de acesso / turística: Sim / Não



Nome: TERRA PRETA IMÓVEIS

Telefone(s): (15) 3248-2870 |

Endereço: R. Argentina, N 39

Bairro: Centro

Tipologia: Imobiliária

Natureza:

Privado

Localização: Urbana

Sinalização de acesso / turística: Sim / Não

Nome: MAIS IMÓVEIS IBIÚNA

Telefone(s): | (15) 99721-3457

Endereço: R. Benjamin Constant

Bairro: Centro

Tipologia: Imobiliária

Natureza:

Privado

Localização: Urbana

Sinalização de acesso / turística: Sim / Não

Nome: ARCHOTE IMÓVEIS LTDA

Telefone(s): (15) 3042-1213 |

Endereço: R. Cel. Salvador Rolim De
Freitas, 300

Bairro: Centro

Tipologia: Imobiliária

Natureza:

Privado

Localização: Urbana

Sinalização de acesso / turística: Sim / Não

Nome: KF CORRETORES DE IMÓVEIS

Telefone(s): (15) 99807-1139 |

Endereço: R. Cel. Salvador Rolim De
Freitas, 368

Bairro: Centro

Tipologia: Imobiliária

Natureza:

Privado

Localização: Urbana

Sinalização de acesso / turística: Sim / Não



Nome: CENTRAL IMOVEIS

Telefone(s): (15) 3241-2535 |

Endereço: R. Pinduca Soares, 116

Bairro: Centro

Tipologia: Imobiliária

Natureza:

Privado

Localização: Urbana

Sinalização de acesso / turística: Sim / Não

Nome: PAULO GIANCOLI

Telefone(s): (15) 3241-1292 |

Endereço: R. Pinduca Soares, 116

Bairro: Centro

Tipologia: Imobiliária

Natureza:

Privado

Localização: Urbana

Sinalização de acesso / turística: Sim / Não

Nome: GRUPO NOVAES IMOVEIS

Telefone(s): (15) 99765-3411 |

Endereço: R. Zico Soares, 444

Bairro: Centro

Tipologia: Imobiliária

Natureza:

Privado

Localização: Urbana

Sinalização de acesso / turística: Sim / Não

Nome: SUGESTÃO NEGÓCIOS IMOBILIÁRIOS

Telefone(s): (15) 3248-1193 |

Endereço: Alameda Do Contorno, 3155

Bairro: Curral

Tipologia: Imobiliária

Natureza:

Privado

Localização: Rural

Sinalização de acesso / turística: Sim / Não





Nome: PRIMÍCIAS IMÓVEIS

Telefone(s): (15) 3241-1611 |

Endereço: R. Do Comércio, 25

Bairro: Curral

Tipologia: Imobiliária

Natureza:

Privado

Localização: Rural

Sinalização de acesso / turística: Sim / Não

Nome: ALPES IBIÚNA IMÓVEIS

Telefone(s): (15) 3248-4078 |

Endereço: Rod. Bunjiro Nakao, 2318-2550

Bairro: Curral

Tipologia: Imobiliária

Natureza:

Privado

Localização: Rural

Sinalização de acesso / turística: Sim / Não

Nome: SINAL IMÓVEIS

Telefone(s): (15) 3241-2295 |

Endereço: Rod. Bunjiro Nakao, 68

Bairro: Curral

Tipologia: Imobiliária

Natureza:

Privado

Localização: Rural

Sinalização de acesso / turística: Sim / Não

Nome: IVANOFF IMÓVEIS

Telefone(s): (11) 97244-4870 |

Endereço: Rod. Bunjiro Nakao, 710

Bairro: Curral

Tipologia: Imobiliária

Natureza:

Privado

Localização: Rural

Sinalização de acesso / turística: Sim / Não





Nome: DELMASSO IMÓVEIS

Telefone(s): |

Endereço: Rod. Bunjiro Nakao, Km 65,5 **Bairro:** Curral

Tipologia: Imobiliária **Natureza:** Privado **Localização:** Rural

Sinalização de acesso / turística: Sim / Não

Nome: MVIEGAS IMÓVEIS

Telefone(s): (15) 3241-1127 |

Endereço: Rod. Bunjiro Nakao, Km 67,5 **Bairro:** Curral

Tipologia: Imobiliária **Natureza:** Privado **Localização:** Rural

Sinalização de acesso / turística: Sim / Não

Nome: DUMONT IMÓVEIS IBIÚNA

Telefone(s): (15) 3249-2941 |

Endereço: Rod. Bunjiro Nakao, Km 68 - Nº 248 **Bairro:** Curral

Tipologia: Imobiliária **Natureza:** Privado **Localização:** Rural

Sinalização de acesso / turística: Sim / Não

Nome: CORRETA IMÓVEIS

Telefone(s): (15) 99708-9526 |

Endereço: Rod. Bunjiro Nakao, Km 68 - Nº 248 **Bairro:** Curral

Tipologia: Imobiliária **Natureza:** Privado **Localização:** Rural

Sinalização de acesso / turística: Sim / Não



Nome: IBIIMÓVEIS IMOBILIÁRIA

Telefone(s): (15) 3241-5809 |

Endereço: Rod. Bunjiro Nakao, S/N - Km 68 **Bairro:** Curral

Tipologia: Imobiliária **Natureza:** Privado **Localização:** Rural

Sinalização de acesso / turística: Sim / Não

Nome: IMOBILIÁRIA CHÁCARAS IMÓVEIS

Telefone(s): (11) 99913-7338 |

Endereço: R. Argentina, 29 **Bairro:** Jd. Nova

Tipologia: Imobiliária **Natureza:** Privado **Localização:** Urbana

Sinalização de acesso / turística: Sim / Não

Nome: VJSJ IMOBILIÁRIA

Telefone(s): (15) 99822-7605 |

Endereço: Av. São Sebastião, 470 **Bairro:** Puris

Tipologia: Imobiliária **Natureza:** Privado **Localização:** Urbana

Sinalização de acesso / turística: Sim / Não

Nome: CORRETA IMÓVEIS

Telefone(s): |

Endereço: R. Chile, 83 **Bairro:** Puris

Tipologia: Imobiliária **Natureza:** Privado **Localização:**

Sinalização de acesso / turística: Sim / Não



Nome: ANDERSON SANTOS IMÓVEIS

Telefone(s): (15) 99822-7605 |

Endereço: Rod. Bunjiro Nakao, 2260-2464 **Bairro:** Puris

Tipologia: Imobiliária **Natureza:** Privado **Localização:** Rural

Sinalização de acesso / turística: Sim / Não

Nome: PLENITUDE IMÓVEIS IBIÚNA

Telefone(s): (15) 3349-6744 |

Endereço: R. Lazara Maria Da Conceição, 122 **Bairro:** Centro

Tipologia: Imobiliária **Natureza:** Privado **Localização:** Urbana

Sinalização de acesso / turística: Sim / Não

Nome: IBIÚNA IMÓVEIS

Telefone(s): (15) 3249-2282 |

Endereço: Est. Mun, S/N **Bairro:** Recreio

Tipologia: Imobiliária **Natureza:** Privado **Localização:** Rural

Sinalização de acesso / turística: Sim / Não

Nome: IMOBILIÁRIA IMÓVEIS EM IBIÚNA

Telefone(s): (15) 99792-5035 |

Endereço: R. Cabul, 800-922 **Bairro:** Recreio

Tipologia: Imobiliária **Natureza:** Privado **Localização:** Rural

Sinalização de acesso / turística: Sim / Não



Nome: TERRENO NO VERAVA EM IBIÚNA

Telefone(s): (15) 3249-2282 |

Endereço: R. Malásia, 49

Bairro: Recreio

Tipologia: Imobiliária

Natureza:

Privado

Localização: Rural

Sinalização de acesso / turística: Sim / Não

Nome: IBILAR IMÓVEIS

Telefone(s): (15) 99707-6939 |

Endereço: Rod. Bunjiro Nakao, Km 55

Bairro: Recreio

Tipologia: Imobiliária

Natureza:

Privado

Localização: Rural

Sinalização de acesso / turística: Sim / Não

Nome: FERREIRA IMÓVEIS IBIÚNA

Telefone(s): (15) 99701-6707 |

Endereço: Rod. Bunjiro Nakao, Km 62

Bairro: Recreio

Tipologia: Imobiliária

Natureza:

Privado

Localização: Rural

Sinalização de acesso / turística: Sim / Não

Nome: IMOBILIÁRIA G&G CONSULTORIA

Telefone(s): (15) 3248-1533 |

Endereço: Rod. Bunjiro Nakao, Km 63

Bairro: Recreio

Tipologia: Imobiliária

Natureza:

Privado

Localização: Rural

Sinalização de acesso / turística: Sim / Não

Nome: CASA DE CAMPO IMÓVEIS

Telefone(s): (15) 99773-3449 |

Endereço: R. Vicente Ferraz De Campos, 191 **Bairro:** Residencial

Tipologia: Imobiliária **Natureza:** Privado **Localização:**

Sinalização de acesso / turística: Sim / Não

Nome: COLINAS IMÓVEIS

Telefone(s): (15) 3241-1992 |

Endereço: R. Maria Lá Farina Milami, 247 **Bairro:** Rio De Una

Tipologia: Imobiliária **Natureza:** Privado **Localização:** Urbana

Sinalização de acesso / turística: Sim / Não

Nome: BRAREP IMÓVEIS

Telefone(s): (15) 3248-3131 |

Endereço: R. Maria Lá Farina Milami, 671 **Bairro:** Rio De Una

Tipologia: Imobiliária **Natureza:** Privado **Localização:** Urbana

Sinalização de acesso / turística: Sim / Não

Nome: IBICAMPO IMÓVEIS

Telefone(s): (15) 98159-4179 |

Endereço: Rod. Bunjiro Nakao Km 66, **Bairro:** Vista Linda

Tipologia: Imobiliária **Natureza:** Privado **Localização:** Rural

Sinalização de acesso / turística: Sim / Não

Nome: RAPOSO TAVARES IMÓVEIS

Telefone(s): (15) 3249-3500 |

Endereço: Rod. Bunjiro Nakao, Km 58

Bairro: Votorantim

Tipologia: Imobiliária

Natureza:

Privado

Localização: Rural

Sinalização de acesso / turística: Sim / Não

Nome: ALMEIDA IMÓVEIS

Telefone(s): (11) 99836-6728 |

Endereço: Rod. Bunjiro Nakao, Km 59

Bairro: Votorantim

Tipologia: Imobiliária

Natureza:

Privado

Localização: Rural

Sinalização de acesso / turística: Sim / Não

Nome: INVEST IMÓVEIS IBIÚNA

Telefone(s): (15) 3249-2922 |

Endereço: Rod. Bunjiro Nakao

Bairro:

Tipologia: Imobiliária

Natureza:

Privado

Localização: Rural

Sinalização de acesso / turística: Sim / Não

Nome: RHADASSA REAL ESTATE

Telefone(s): (15) 3249-1645 |

Endereço: Rod. Bunjiro Nakao Highway, Km 55,200

Bairro:

Tipologia: Imobiliária

Natureza:

Privado

Localização: Rural

Sinalização de acesso / turística: Sim / Não

Serviços odontológicos

Nome: ALTAGALUBE

Telefone(s): (15) 3241-1618 |

Endereço: R. José Cipriano De Freitas, 80 **Bairro:** Capim Azedo

Tipologia: Odontologia **Natureza:** Privada **Localização:** Rural

Sinalização de acesso / turística: Sim / Não

Nome: ODONTOLOGIA DUQUE

Telefone(s): (15) 3248-3800 |

Endereço: Av. Fortunatinho, 321 **Bairro:** Centro

Tipologia: Odontologia **Natureza:** Privada **Localização:** Urbana

Sinalização de acesso / turística: Sim / Não

Nome: DRª ANDRÉA DRª SILVIA

Telefone(s): (15) 3241-2140 |

Endereço: Av. Fortunatinho, 495 **Bairro:** Centro

Tipologia: Odontologia **Natureza:** Privada **Localização:** Urbana

Sinalização de acesso / turística: Sim / Não

Nome: DRA. ELAINE FÁTIMA

Telefone(s): (15) 3241-2838 |

Endereço: Av. Fortunatinho, N°249 **Bairro:** Centro

Tipologia: Odontologia **Natureza:** Privada **Localização:** Urbana

Sinalização de acesso / turística: Sim / Não

Nome: DRA. TÂNIA DOS SANTOS

Telefone(s): (15) 3241-5151 |

Endereço: Av. Gabriel Monteiro Da Silva, 282 **Bairro:** Centro

Tipologia: Odontologia **Natureza:** Privada **Localização:** Urbana

Sinalização de acesso / turística: Sim / Não

Nome: ODONTOCOMPANY

Telefone(s): (15) 3241-2784 |

Endereço: Av. Ver. Benedito De Campos, 675 **Bairro:** Centro

Tipologia: Odontologia **Natureza:** Privada **Localização:** Urbana

Sinalização de acesso / turística: Sim / Não

Nome: DRA MARCELA NAVAJAS E DR FELIPE CASABURI

Telefone(s): (15) 99621-5292 |

Endereço: Praça Marechal Deodoro Da Fonseca, 18 **Bairro:** Centro

Tipologia: Odontologia **Natureza:** Privada **Localização:** Urbana

Sinalização de acesso / turística: Sim / Não

Nome: CLÍNICA DR HISSAO TAKAHASHI

Telefone(s): (15) 3241-2049 |

Endereço: R. Alcina Vasconcelos Ferrari, 112 **Bairro:** Centro

Tipologia: Odontologia **Natureza:** Privada **Localização:** Urbana

Sinalização de acesso / turística: Sim / Não

Nome: IBIDONTO

Telefone(s): (15) 3248-1417 |

Endereço: R. Dr. Av. Gabriel Monteiro Da
Silva, 333 **Bairro:** Centro

Tipologia: Odontologia **Natureza:** Privada **Localização:** Urbana

Sinalização de acesso / turística: Sim / Não

Nome: ODONTOLOGIA PHP IBIÚNA

Telefone(s): (15) 99729-7816 |

Endereço: R. Guarani, 51 **Bairro:** Centro

Tipologia: Odontologia **Natureza:** Privada **Localização:** Urbana

Sinalização de acesso / turística: Sim / Não

Nome: DRA BRUNA A. RODRIGUES

Telefone(s): (15) 3248-4315 |

Endereço: R. José Cipriano De Freitas, 68 **Bairro:** Centro

Tipologia: Odontologia **Natureza:** Privada **Localização:** Urbana

Sinalização de acesso / turística: Sim / Não

Nome: PRIDENTE ODONTOLOGIA INTEGRADA

Telefone(s): (15) 99663-3878 |

Endereço: R. Pinduca Soares, 295 **Bairro:** Centro

Tipologia: Odontologia **Natureza:** Privada **Localização:** Urbana

Sinalização de acesso / turística: Sim / Não

Nome: DR^a LEILIANE MARTINS

Telefone(s): (15) 3241-3801 |

Endereço: R. Pinduca Soares, 42

Bairro: Centro

Tipologia: Odontologia

Natureza:

Privada

Localização: Urbana

Sinalização de acesso / turística: Sim / Não

Nome: SORRISO DO POVO

Telefone(s): (15) 3248-3005 |

Endereço: R. Pref. Angelino Falci

Bairro: Centro

Tipologia: Odontologia

Natureza:

Privada

Localização: Urbana

Sinalização de acesso / turística: Sim / Não

Nome: DENTISTA POPULAR

Telefone(s): (15) 99701-3036 |

Endereço: R. Pref. Angelino Falci, 08

Bairro: Centro

Tipologia: Odontologia

Natureza:

Privada

Localização: Urbana

Sinalização de acesso / turística: Sim / Não

Nome: ESPAÇO SORRISO IBIÚNA

Telefone(s): (15) 99628-3676 |

Endereço: R. Pref. Angelino Falci, 23 - Sala
02

Bairro: Centro

Tipologia: Odontologia

Natureza:

Privada

Localização: Urbana

Sinalização de acesso / turística: Sim / Não

Nome: DR. TIAGO J.LIMA

Telefone(s): (15) 99848-4679 |

Endereço: R. Quinze De Novembro, 15

Bairro: Centro

Tipologia: Odontologia

Natureza:

Privada

Localização: Urbana

Sinalização de acesso / turística: Sim / Não

Nome: RODRIGO SUGAHARA

Telefone(s): (15) 3248-1286 |

Endereço: R. Quinze De Novembro, 238

Bairro: Centro

Tipologia: Odontologia

Natureza:

Privada

Localização: Urbana

Sinalização de acesso / turística: Sim / Não

Nome: DRA PERLA COSTA

Telefone(s): (15) 99745-2083 |

Endereço: R. Raimundo Santiago, 41b

Bairro: Centro

Tipologia: Odontologia

Natureza:

Privada

Localização: Urbana

Sinalização de acesso / turística: Sim / Não

Nome: SUGAHARA ODONTOLOGIA

Telefone(s): (15) 99779-8010 |

Endereço: R. Xv De Novembro 238

Bairro: Centro

Tipologia: Odontologia

Natureza:

Privada

Localização: Urbana

Sinalização de acesso / turística: Sim / Não



Nome: LÓTUS ODONTOLOGIA IBIÚNA

Telefone(s): |

Endereço: R. Júlio Gabriel Viêira, 127

Bairro: Rio De Una

Tipologia: Odontologia

Natureza:

Privada

Localização:

Sinalização de acesso / turística: Sim / Não

Nome: DRA. ADRIANA DOMINGUES

Telefone(s): |

Endereço: Est. Municipal Do Verava Km 13

Bairro: Verava

Tipologia: Odontologia

Natureza:

Privada

Localização: Rural

Sinalização de acesso / turística: Sim / Não

Postos de gasolina

Nome: FOLENA I

Telefone(s): (15) 3241-2991 |

Endereço: Rod. Tancredo Neves, 400 Km
2,5

Bairro: Capim Azedo

Tipologia: Posto Gasolina

Natureza:

Privado

Localização: Rural

Sinalização de acesso / turística: Sim / Não

Nome: REDE 28

Telefone(s): (15) 3241-5607 |

Endereço: Av. Antonio Falci, 500

Bairro: Centro

Tipologia: Posto Gasolina

Natureza:

Privado

Localização: Urbana

Sinalização de acesso / turística: Sim / Não



Nome: POSTO IPIRANGA

Telefone(s): (15) 3241-2074 |

Endereço: Av. Capitão Manoel De Oliveira **Bairro:** Centro
Carvalho, 301

Tipologia: Posto Gasolina **Natureza:** Privado **Localização:** Urbana

Sinalização de acesso / turística: Sim / Não

Nome: NAKA

Telefone(s): (15) 99801-2567 | (15) 3248-3808

Endereço: Av. Fortunatinho, 10 **Bairro:** Centro

Tipologia: Posto Gasolina **Natureza:** Privado **Localização:** Urbana

Sinalização de acesso / turística: Sim / Não

Nome: IBIÚNA AUTO POSTO

Telefone(s): (15) 3248-3530 | (15) 3241-1605

Endereço: Av. Maria La Farina Milani, 301 **Bairro:** Centro

Tipologia: Posto Gasolina **Natureza:** Privado **Localização:** Urbana

Sinalização de acesso / turística: Sim / Não

Nome: GAROTINHO

Telefone(s): (15) 99862-3073 | (15) 3241-1551

Endereço: Av. São Sebastião, 346 **Bairro:** Centro

Tipologia: Posto Gasolina **Natureza:** Privado **Localização:** Urbana

Sinalização de acesso / turística: Sim / Não



Nome: GAROTO

Telefone(s): (15) 99849-4110 | (15) 3248-1399

Endereço: Rod. Bunjiro Nakao, Km 83,5 **Bairro:** Cocaís

Tipologia: Posto Gasolina **Natureza:** Privado **Localização:** Rural

Sinalização de acesso / turística: Sim / Não

Nome: POSTO FREIRE

Telefone(s): (15) 94088-5065 | (15) 3241-2563

Endereço: Rod. Bunjiro Nakao, Km 68 **Bairro:** Curral

Tipologia: Posto Gasolina **Natureza:** Privado **Localização:** Rural

Sinalização de acesso / turística: Sim / Não

Nome: FOLENA II

Telefone(s): (15) 99855-0010 |

Endereço: Rod. Bunjiro Nakao, Km 68 **Bairro:** Curral

Tipologia: Posto Gasolina **Natureza:** Privado **Localização:** Rural

Sinalização de acesso / turística: Sim / Não

Nome: NAKA FEITAL

Telefone(s): (15) 99795-9976 | (15) 3294-1191

Endereço: Rod. Tancredo Neves, 8000 **Bairro:** Feital

Tipologia: Posto Gasolina **Natureza:** Privado **Localização:** Rural

Sinalização de acesso / turística: Sim / Não



Nome: AUTO POSTO BRASIL

Telefone(s): (15) 3241-1388 | (15) 3241-1749

Endereço: R. Equador, 39

Bairro: Jd Nova Ibiúna

Tipologia: Posto Gasolina

Natureza:

Privado

Localização:

Sinalização de acesso / turística: Sim / Não

Nome: POSTO SETEE

Telefone(s): (15) 3248-1411 |

Endereço: Rod. Bunjiro Nakao, Km73

Bairro: Rio De Una

Tipologia: Posto Gasolina

Natureza:

Privado

Localização: Rural

Sinalização de acesso / turística: Sim / Não

Nome: NIPPAK BR

Telefone(s): (15) 3249-1080 | (15) 3249-1134

Endereço: Rod. Bunjiro Nakao, Km 61,5

Bairro: Votorantim

Tipologia: Posto Gasolina

Natureza:

Privado

Localização: Rural

Sinalização de acesso / turística: Sim / Não

Terminal rodoviário

Nome: TERMINAL RODOVIARIO DE IBIÚNA ANTONIO FALCI

Telefone(s): |

Endereço: Av. Ver. Benedito De Campos, 2

Bairro: Centro

Tipologia: Rodoviária

Natureza:

Privado

Localização: Urbana

Sinalização de acesso / turística: Sim / Não



Serviços automotivos

Nome: ZECAR OFICINA

Telefone(s): (15) 98130-0790 |

Endereço: Estr. Vicinal Do Campo Verde **Bairro:** Campo Verde

Tipologia: Serv. automotivos **Natureza:** Privado **Localização:** Rural

Sinalização de acesso / turística: Sim / Não

Nome: G8 CAR CENTER

Telefone(s): (15) 3241-1722 |

Endereço: Av. Capitão Manoel De Oliveira **Bairro:** Centro
Carvalho

Tipologia: Serv. automotivos **Natureza:** Privado **Localização:** Urbana

Sinalização de acesso / turística: Sim / Não

Nome: AUTO CLÍNICA & MIL GIROS PAINÉIS AUTOMOTIVOS

Telefone(s): (15) 3248-2621 |

Endereço: Av. Capitão Manoel De Oliveira **Bairro:** Centro
Carvalho, 226

Tipologia: Serv. automotivos **Natureza:** Privado **Localização:** Urbana

Sinalização de acesso / turística: Sim / Não

Nome: IBILUB

Telefone(s): (15) 3248-2303 |

Endereço: Av. Capitão Manoel De Oliveira **Bairro:** Centro
Carvalho, 307

Tipologia: Serv. automotivos **Natureza:** Privado **Localização:** Urbana

Sinalização de acesso / turística: Sim / Não



Nome: NOBUO COMÉRCIO DE PNEUS

Telefone(s): (15) 3241-2146 |

Endereço: Av. Capitão Manoel O Carvalho 443 **Bairro:** Centro

Tipologia: Serv. automotivos **Natureza:** Privado **Localização:** Urbana

Sinalização de acesso / turística: Sim / Não

Nome: NASCAR PNEUS

Telefone(s): (15) 99604-0822 |

Endereço: Av. Antônio Falci, 1120 **Bairro:** Centro

Tipologia: Serv. automotivos **Natureza:** Privado **Localização:** Urbana

Sinalização de acesso / turística: Sim / Não

Nome: LUBMOTORS

Telefone(s): (15) 3241-1505 |

Endereço: Av. Fortunatinho, 444-614 **Bairro:** Centro

Tipologia: Serv. automotivos **Natureza:** Privado **Localização:** Urbana

Sinalização de acesso / turística: Sim / Não

Nome: MEUKAR

Telefone(s): (15) 99858-2824 |

Endereço: Av. Fortunatinho, N°998 **Bairro:** Centro

Tipologia: Serv. automotivos **Natureza:** Privado **Localização:** Urbana

Sinalização de acesso / turística: Sim / Não

Nome: SUPER AUTO PEÇAS IBIÚNA

Telefone(s): (15) 3241-1177 |

Endereço: Av. São Sebastião, 469

Bairro: Centro

Tipologia: Serv. automotivos

Natureza: Privado

Localização: Urbana

Sinalização de acesso / turística: Sim / Não

Nome: USINAGEM FERNANDES

Telefone(s): (15) 3248-1650 |

Endereço: R. Alcina De V Ferrari

Bairro: Centro

Tipologia: Serv. automotivos

Natureza: Privado

Localização: Urbana

Sinalização de acesso / turística: Sim / Não

Nome: VIDROMAK IBIUNA

Telefone(s): (15) 99604-4910 |

Endereço: R. Maria Lá Farina Milami, 334

Bairro: Centro

Tipologia: Serv. automotivos

Natureza: Privado

Localização: Urbana

Sinalização de acesso / turística: Sim / Não

Nome: STOCK CAR AUTO CENTER

Telefone(s): (15) 3248-3683 |

Endereço: R. Maria Lá Farina Milami, 347a

Bairro: Centro

Tipologia: Serv. automotivos

Natureza: Privado

Localização: Urbana

Sinalização de acesso / turística: Sim / Não

Nome: NOBUO PNEUS

Telefone(s): (15) 3241-5262 |

Endereço: R. Peru, 167

Bairro: Centro

Tipologia: Serv. automotivos

Natureza: Privado

Localização: Urbana

Sinalização de acesso / turística: Sim / Não

Nome: EQUIPCAR CENTRO AUTOMOTIVO

Telefone(s): (15) 99733-1443 |

Endereço: R. São Paulo, 540

Bairro: Centro

Tipologia: Serv. automotivos

Natureza: Privado

Localização: Urbana

Sinalização de acesso / turística: Sim / Não

Nome: MASSA VIDROS AUTOMOTIVOS

Telefone(s): (15) 3248-4375 |

Endereço: R. Colômbia, 111

Bairro: Jd. Nova

Tipologia: Serv. automotivos

Natureza: Privado

Localização:

Sinalização de acesso / turística: Sim / Não

Nome: TOP LUB IBIUNA

Telefone(s): (15) 99656-2239 |

Endereço: Rod. Tancredo Neves, 1122

Bairro: Lava Pés

Tipologia: Serv. automotivos

Natureza: Privado

Localização: Rural

Sinalização de acesso / turística: Sim / Não



Nome: FUNILARIA E PINTURA RUI

Telefone(s): (15) 3248-4322 |

Endereço: R. Rosalina Maria De Moraes, 597 **Bairro:** Laval li

Tipologia: Serv. automotivos **Natureza:** Privado **Localização:** Rural

Sinalização de acesso / turística: Sim / Não

Nome: CODORNA

Telefone(s): (15) 99764-8481 |

Endereço: R. Mario Arizono, 20 **Bairro:** Puris

Tipologia: Serv. automotivos **Natureza:** Privado **Localização:**

Sinalização de acesso / turística: Sim / Não

Nome: BR CENTRO AUTOMOTIVO

Telefone(s): |

Endereço: Rod. Bunjiro Nakao, 3740 **Bairro:** Puris

Tipologia: Serv. automotivos **Natureza:** Privado **Localização:** Rural

Sinalização de acesso / turística: Sim / Não

Nome: UNICAR FUNILARIA E PINTURA

Telefone(s): (15) 98818-4243 |

Endereço: R. Fabrício Cruz Barbosa De Moraes, 10 **Bairro:** Residencial

Tipologia: Serv. automotivos **Natureza:** Privado **Localização:**

Sinalização de acesso / turística: Sim / Não



Nome: JM CAR

Telefone(s): (15) 99781-3437 |

Endereço: Rod. Bunjiro Nakao, Km 83,5 **Bairro:** Ressaca

Tipologia: Serv. automotivos **Natureza:** Privado **Localização:** Rural

Sinalização de acesso / turística: Sim / Não

Nome: AUTO CENTER COTRIM

Telefone(s): (15) 3248-3295 |

Endereço: Av. Maria Farina Milani, 237-477 **Bairro:** Rio De Una

Tipologia: Serv. automotivos **Natureza:** Privado **Localização:** Urbana

Sinalização de acesso / turística: Sim / Não

Nome: CENTRO AUTOMOTIVO ROUTE 74

Telefone(s): (15) 99816-8479 |

Endereço: **Bairro:** Rio De Una

Tipologia: Serv. automotivos **Natureza:** Privado **Localização:**

Sinalização de acesso / turística: Sim / Não

Nome: MECÂNICA MARTINS & MD

Telefone(s): |

Endereço: R. Projetada, 15 **Bairro:** Sorocamirim

Tipologia: Serv. automotivos **Natureza:** Privado **Localização:**

Sinalização de acesso / turística: Sim / Não

Shopping

Nome: SHOPPING CENTER IBIÚNA

Telefone(s): |

Endereço: Av. São Sebastião, 192

Bairro: Centro

Tipologia: Shopping

Natureza:

Privado

Localização: Urbana

Sinalização de acesso / turística: Sim / Não

Supermercados e Mercarias

Nome: PADORA MERCEARIA SÃO RAFAEL

Telefone(s): |

Endereço: R. Pedro Bifano

Bairro: Campo Verde

Tipologia: Supermercado

Natureza:

Privada

Localização: Rural

Sinalização de acesso / turística: Sim / Não

Nome: ELOI FERRAZ FIÚZA

Telefone(s): (15) 3241-5309 |

Endereço: R. Pedro Bifano, 50

Bairro: Campo Verde

Tipologia: Supermercado

Natureza:

Privada

Localização: Rural

Sinalização de acesso / turística: Sim / Não

Nome: MERCEARIA ALVORADA

Telefone(s): |

Endereço: R. Pedro Florize, R. Murundu, 05

Bairro: Campo Verde

Tipologia: Supermercado

Natureza:

Privada

Localização: Rural

Sinalização de acesso / turística: Sim / Não

Nome: ESTELINO GOMES PEREIRA DE IBIÚNA

Telefone(s): |

Endereço: R. Sem Denominacao, 1

Bairro: Campo Verde

Tipologia: Supermercado

Natureza:

Privada

Localização: Rural

Sinalização de acesso / turística: Sim / Não

Nome: MERCEARIA DO CDHU

Telefone(s): |

Endereço: R. Um, 2-146

Bairro: Campo Verde

Tipologia: Supermercado

Natureza:

Privada

Localização: Rural

Sinalização de acesso / turística: Sim / Não

Nome: MERCEARIA LINS

Telefone(s): (15) 99735-8087 |

Endereço: R. Izaltino Honorato Soares 24

Bairro: Capim Azedo

Tipologia: Supermercado

Natureza:

Privada

Localização: Rural

Sinalização de acesso / turística: Sim / Não

Nome: MERCEARIA AURORA

Telefone(s): |

Endereço: R. Salomão Pires De Camargo,
7

Bairro: Capim Azedo

Tipologia: Supermercado

Natureza:

Privada

Localização: Rural

Sinalização de acesso / turística: Sim / Não



Nome: SÃO ROQUE

Telefone(s): (11) 4713-5432 |

Endereço: Av. Capitão Manoel De Oliveira **Bairro:** Centro
Carvalho, 529

Tipologia: Supermercado **Natureza:** Privada **Localização:** Urbana

Sinalização de acesso / turística: Sim / Não

Nome: SERRANO SUPERMERCADOS E ATACADO

Telefone(s): (15) 3248-3357 |

Endereço: Av. São Sebastião, 163 **Bairro:** Centro

Tipologia: Supermercado **Natureza:** Privada **Localização:** Urbana

Sinalização de acesso / turística: Sim / Não

Nome: SERRANO SUPERMERCADOS

Telefone(s): (15) 3248-3328 |

Endereço: Av. São Sebastião, 562a **Bairro:** Centro

Tipologia: Supermercado **Natureza:** Privada **Localização:** Urbana

Sinalização de acesso / turística: Sim / Não

Nome: SUPERMERCADO IBIÚNA

Telefone(s): (15) 3248-9880 |

Endereço: R. José Júní, 75 **Bairro:** Centro

Tipologia: Supermercado **Natureza:** Privada **Localização:** Urbana

Sinalização de acesso / turística: Sim / Não





Nome: SÃO ROQUE

Telefone(s): (11) 4713-5417 |

Endereço: R. Pinduca Soares, 350

Bairro: Centro

Tipologia: Supermercado

Natureza:

Privada

Localização: Urbana

Sinalização de acesso / turística: Sim / Não

Nome: HOJE SUPERMERCADOS

Telefone(s): |

Endereço: R. Pref. Angelino Falci

Bairro: Centro

Tipologia: Supermercado

Natureza:

Privada

Localização: Urbana

Sinalização de acesso / turística: Sim / Não

Nome: APPOI COMERCIAL

Telefone(s): (15) 3248-1923 |

Endereço: R. Zico Soares, 230

Bairro: Centro

Tipologia: Supermercado

Natureza:

Privada

Localização: Urbana

Sinalização de acesso / turística: Sim / Não

Nome: COOPERATIVA DOS AGRICULTORES FAMILIARES DE IBIÚNA

Telefone(s): (15) 3248-3812 |

Endereço: Av. Antônio Falci De Campos,
400

Bairro: Figueira

Tipologia: Supermercado

Natureza:

Privada

Localização:

Sinalização de acesso / turística: Sim / Não



Nome: MERCEARIA MACHADO

Telefone(s): |

Endereço: R. Santos Dumont, 2-236

Bairro: Figueira

Tipologia: Supermercado **Natureza:** Privada **Localização:**

Sinalização de acesso / turística: Sim / Não

Nome: RUTH DOCES E DELÍCIAS

Telefone(s): (15) 99159-2578 |

Endereço: Av. São Sebastião

Bairro: Lavapés

Tipologia: Supermercado **Natureza:** Privada **Localização:** Urbana

Sinalização de acesso / turística: Sim / Não

Nome: BAR E MERCEARIA DO DÓ

Telefone(s): |

Endereço: Estr. Mairinque

Bairro: Mairinque

Tipologia: Supermercado **Natureza:** Privada **Localização:**

Sinalização de acesso / turística: Sim / Não

Nome: EMPÓRIO ENGENHO DU'ARTESANATO

Telefone(s): (15) 99848-4213 |

Endereço: Rod. Bunjiro Nakao, Km 65,5

Bairro: Puris

Tipologia: Supermercado **Natureza:** Privada **Localização:** Rural

Sinalização de acesso / turística: Sim / Não

Nome: MERCEARIA ASPEQUI

Telefone(s): |

Endereço: R. Das Jaboticabeira, 349

Bairro: Recreio

Tipologia: Supermercado **Natureza:** Privada **Localização:** Rural

Sinalização de acesso / turística: Sim / Não

Nome: MERCADINHO BOM JESUS

Telefone(s): (15) 99642-5258 |

Endereço: R. Londres

Bairro: Residencial Europa

Tipologia: Supermercado **Natureza:** Privada **Localização:**

Sinalização de acesso / turística: Sim / Não

Nome: MERCEARIA MOSCOU

Telefone(s): |

Endereço: R. Moscou

Bairro: Residencial Europa

Tipologia: Supermercado **Natureza:** Privada **Localização:**

Sinalização de acesso / turística: Sim / Não

Nome: IBI'S MERCADINHO

Telefone(s): |

Endereço: R. Varsóvia, 30

Bairro: Residencial Europa

Tipologia: Supermercado **Natureza:** Privada **Localização:**

Sinalização de acesso / turística: Sim / Não

Nome: LKF MERCEARIA

Telefone(s): (15) 99814-4924 |

Endereço: Est. Municipal Machados

Bairro: Roarial

Tipologia: Supermercado **Natureza:** Privada **Localização:**

Sinalização de acesso / turística: Sim / Não

Nome: MERCADO CARVALHO

Telefone(s): |

Endereço: Estr. Vicinal Maria Soares
Ramalho

Bairro: Sorocabuçu

Tipologia: Supermercado **Natureza:** Privada **Localização:**

Sinalização de acesso / turística: Sim / Não

Nome: SUPERMERCADO LENI VIEIRA

Telefone(s): |

Endereço: R. Salvador Barbagallo

Bairro: Sorocabuçu

Tipologia: Supermercado **Natureza:** Privada **Localização:**

Sinalização de acesso / turística: Sim / Não

Nome: MINI-MERCADO BRANCO E PRETO

Telefone(s): (15) 99760-1363 |

Endereço:

Bairro: Sorocabuçu

Tipologia: Supermercado **Natureza:** Privada **Localização:**

Sinalização de acesso / turística: Sim / Não

Nome: BOM LUGAR SUPERMERCADOS

Telefone(s): (15) 3249-1518 |

Endereço: Rod. Bunjiro Nakao Km 58, 500 **Bairro:** Votorantim

Tipologia: Supermercado **Natureza:** Privada **Localização:** Rural

Sinalização de acesso / turística: Sim / Não

Nome: MERCEARIA BELA VISTA

Telefone(s): (15) 99628-8051 |

Endereço: R. Florianópolis **Bairro:**

Tipologia: Supermercado **Natureza:** Privada **Localização:**

Sinalização de acesso / turística: Sim / Não

Nome: EMPÓRIO E MERCEARIA DONA MÁRCIA

Telefone(s): (11) 95728-1482 |

Endereço: R. Simone Catoia Souza **Bairro:**

Tipologia: Supermercado **Natureza:** Privada **Localização:**

Sinalização de acesso / turística: Sim / Não

Nome: REDE BOM LUGAR

Telefone(s): |

Endereço: Rod. Bunjiro Nakao, 696 **Bairro:**

Tipologia: Supermercado **Natureza:** Privada **Localização:** Rural

Sinalização de acesso / turística: Sim / Não

Pontos de taxi

Nome: PONTO TÁXI APIACÁS

Telefone(s): (15) 3249-3199 |

Endereço: R. Camberra, 0 Qd 5 Lt 5

Bairro:

Tipologia: Taxi

Natureza: Privado

Localização:

Sinalização de acesso / turística: Sim / Não

Nome: PONTO TÁXI UM

Telefone(s): (15) 3241-1532 |

Endereço: Praça Marechal Deodoro

Bairro: Centro

Tipologia: Taxi

Natureza: Privado

Localização: Urbana

Sinalização de acesso / turística: Sim / Não

Nome: J P DA SILVA TÁXI

Telefone(s): (15) 3349-6206 |

Endereço: R. Jorge Amado, 7

Bairro:

Tipologia: Taxi

Natureza: Privado

Localização:

Sinalização de acesso / turística: Sim / Não

Nome: TÁXI LEAL

Telefone(s): (15) 99706-8536 | (15) 99813-4750

Endereço: Terminal Rodoviário E
Supermercado Ibiúna

Bairro:

Tipologia: Taxi

Natureza: Privado

Localização: Rural

Sinalização de acesso / turística: Sim / Não



Nome: DISK TÁXI PAI & FILHOS – LIKA

Telefone(s): (15) 99715-3011 |

Endereço:

Bairro:

Tipologia: Taxi

Natureza:

Privado

Localização:

Sinalização de acesso / turística: Sim / Não

Unidades de saúde

Nome: CENTRO DE CONTROLE DE ZONÓSES

Telefone(s): (15) 3294-1381 |

Endereço: Est. Da Vargem Do Salto, Km
4,5

Bairro: Bº Dos Paes

Tipologia: Uní. de saúde

Natureza:

Pública

Localização: Urbana

Sinalização de acesso / turística: Sim / Não

Nome: POSTO DE SAÚDE CONSTANTINO CAMPO VERDE

Telefone(s): |

Endereço: Est. Campo Verde S/N

Bairro: Campo Verde

Tipologia: Uní. de saúde

Natureza:

Pública

Localização: Rural

Sinalização de acesso / turística: Sim / Não

Nome: POSTO DE SAÚDE DO CAPIM AZEDO

Telefone(s): |

Endereço: Est. Principal Capim Azedo S/N

Bairro: Capim Azedo

Tipologia: Uní. de saúde

Natureza:

Pública

Localização: Rural

Sinalização de acesso / turística: Sim / Não



Nome: POSTO DE SAÚDE CARMO MESSIAS

Telefone(s): |

Endereço: Zona Rural S/N

Bairro: Carmo Messias

Tipologia: Uni. de saúde

Natureza: Pública

Localização: Rural

Sinalização de acesso / turística: Sim / Não

Nome: CENTRO DE SAÚDE II "DR. ARCY BANDEIRA

Telefone(s): (15) 3241-5831 |

Endereço: Av. São Sebastião, Nº 365

Bairro: Centro

Tipologia: Uni. de saúde

Natureza: Pública

Localização: Urbana

Sinalização de acesso / turística: Sim / Não

Nome: VIGILÂNCIA EPIDEMIOLÓGICA

Telefone(s): (15) 3241-2601 |

Endereço: Av. São Sebastião, Nº 192

Bairro: Centro

Tipologia: Uni. de saúde

Natureza: Pública

Localização: Urbana

Sinalização de acesso / turística: Sim / Não

Nome: VIGILÂNCIA SANITÁRIA

Telefone(s): (15) 3294-2276 |

Endereço: Av. São Sebastião, Nº 192

Bairro: Centro

Tipologia: Uni. de saúde

Natureza: Pública

Localização: Urbana

Sinalização de acesso / turística: Sim / Não

Nome: VIGILÂNCIA AMBIENTAL EM SAÚDE

Telefone(s): (15) 3294-2276 |

Endereço: Av. São Sebastião, Nº 192 **Bairro:** Centro

Tipologia: Uni. de saúde **Natureza:** Pública **Localização:** Urbana

Sinalização de acesso / turística: Sim / Não

Nome: VIGILÂNCIA DA SAÚDE DO TRABALHADOR

Telefone(s): (15) 3241-6059 |

Endereço: Av. São Sebastião, Nº 192 **Bairro:** Centro

Tipologia: Uni. de saúde **Natureza:** Pública **Localização:** Urbana

Sinalização de acesso / turística: Sim / Não

Nome: CCS (SETOR DE CONTRATOS, CONVÊNIOS E SISTEMAS)

Telefone(s): (15) 3241-6059 |

Endereço: Av. São Sebastião, Nº 192 **Bairro:** Centro

Tipologia: Uni. de saúde **Natureza:** Pública **Localização:** Urbana

Sinalização de acesso / turística: Sim / Não

Nome: CENTRAL DE REGULAÇÃO

Telefone(s): (15) 3248-2145 |

Endereço: Av. São Sebastião, Nº 192 **Bairro:** Centro

Tipologia: Uni. de saúde **Natureza:** Pública **Localização:** Urbana

Sinalização de acesso / turística: Sim / Não

Nome: CAPS II

Telefone(s): (15) 3248-3022 |

Endereço: R. Álvaro De Almeida Leme, Nº 271 **Bairro:** Centro

Tipologia: Uni. de saúde **Natureza:** Pública **Localização:** Urbana

Sinalização de acesso / turística: Sim / Não

Nome: CENTRO ODONTOLÓGICO

Telefone(s): (15) 3248-1652 |

Endereço: R. Zico Soares, Nº 345 **Bairro:** Centro

Tipologia: Uni. de saúde **Natureza:** Pública **Localização:** Urbana

Sinalização de acesso / turística: Sim / Não

Nome: CENTRO DE CONTROLE DE ZONÓSES

Telefone(s): (15) 3294-1381 |

Endereço: R. Ribeirão Pires, S/Nº **Bairro:** Chácara Recanto Primavera

Tipologia: Uni. de saúde **Natureza:** Pública **Localização:** Urbana

Sinalização de acesso / turística: Sim / Não

Nome: POSTO DE SAÚDE CUPIM

Telefone(s): |

Endereço: Rod. Julio Dal Fabbro S/N **Bairro:** Cupim

Tipologia: Uni. de saúde **Natureza:** Pública **Localização:** Rural

Sinalização de acesso / turística: Sim / Não

Nome: POSTO DE SAÚDE GABRIEL

Telefone(s): (15) 32941114 |

Endereço: R. Benedito Manuel Da Rosa
S/N,

Bairro: Gabriel

Tipologia: Uni. de saúde

Natureza: Pública

Localização: Rural

Sinalização de acesso / turística: Sim / Não

Nome: CENTRO DE REABILITAÇÃO

Telefone(s): (15) 3248-3802 |

Endereço: R. Divaldo Belato, Nº 147

Bairro: Jd. Áurea

Tipologia: Uni. de saúde

Natureza: Pública

Localização: Urbana

Sinalização de acesso / turística: Sim / Não

Nome: HOSPITAL MUNICIPAL DE IBIÚNA

Telefone(s): (15) 3248-9520 |

Endereço: R. Dr. Gabriel Monteiro Da Silva,
Nº 888

Bairro: Jd. Áurea

Tipologia: Uni. de saúde

Natureza: Pública

Localização: Urbana

Sinalização de acesso / turística: Sim / Não

Nome: CENTRO DE ESPECIALIDADES

Telefone(s): (15) 3248-9520 |

Endereço: R. José Eugênio Machado, S/Nº

Bairro: Jd. Áurea

Tipologia: Uni. de saúde

Natureza: Pública

Localização: Urbana

Sinalização de acesso / turística: Sim / Não

Nome: POSTO DE SAÚDE LAGEADINHO

Telefone(s): |

Endereço: R. Paulo Coelho Ramalho S/N, **Bairro:** Lageadinho

Tipologia: Uni. de saúde **Natureza:** Pública **Localização:** Rural

Sinalização de acesso / turística: Sim / Não

Nome: POSTO DE SAÚDE MORRO GRANDE

Telefone(s): |

Endereço: Est. Do Morro Grande S/N **Bairro:** Morro Grande

Tipologia: Uni. de saúde **Natureza:** Pública **Localização:** Rural

Sinalização de acesso / turística: Sim / Não

Nome: POSTO DE SAÚDE PAIOL PEQUENO

Telefone(s): (15) 3349-6529 |

Endereço: Rod. Quintino De Lima Km 4,5 **Bairro:** Paiol Pequeno

Tipologia: Uni. de saúde **Natureza:** Pública **Localização:** Rural

Sinalização de acesso / turística: Sim / Não

Nome: POSTO DE SAÚDE PARURU

Telefone(s): (15) 3289-1577 |

Endereço: R. Felisbino Jose Pereira S/N **Bairro:** Paruru

Tipologia: Uni. de saúde **Natureza:** Pública **Localização:** Rural

Sinalização de acesso / turística: Sim / Não

Nome: POSTO DE SAÚDE PIAI

Telefone(s): (15) 3294-7116 |

Endereço: Rod. Tancredo Neves S/N

Bairro: Piai

Tipologia: Uni. de saúde

Natureza:

Pública

Localização: Rural

Sinalização de acesso / turística: Sim / Não

Nome: POSTO DE SAÚDE DOS PINTOS

Telefone(s): |

Endereço: Rod. Bunjiro Nakao S/N,

Bairro: Pintos

Tipologia: Uni. de saúde

Natureza:

Pública

Localização: Rural

Sinalização de acesso / turística: Sim / Não

Nome: POSTO DE SAÚDE RECREIO

Telefone(s): |

Endereço: Est. Municipal S/N

Bairro: Recreio

Tipologia: Uni. de saúde

Natureza:

Pública

Localização: Rural

Sinalização de acesso / turística: Sim / Não

Nome: POSTO DE SAÚDE RESSACA

Telefone(s): (15) 3349-0211 |

Endereço: R. José Milani Junior N 786

Bairro: Ressaca

Tipologia: Uni. de saúde

Natureza:

Pública

Localização: Rural

Sinalização de acesso / turística: Sim / Não

Nome: POSTO DE SAÚDE RIO BONITO

Telefone(s): |

Endereço: Zona Rural S/N,

Bairro: Rio Bonito

Tipologia: Uni. de saúde

Natureza:

Pública

Localização: Rural

Sinalização de acesso / turística: Sim / Não

Nome: POSTO DE SAÚDE VARGEM DO SALTO

Telefone(s): |

Endereço: Rod. Julio Dal Fabbro Km 13

Bairro: Vargem Do Salto

Tipologia: Uni. de saúde

Natureza:

Pública

Localização: Rural

Sinalização de acesso / turística: Sim / Não

Nome: POSTO DE SAÚDE VERA VA

Telefone(s): |

Endereço: Est. Municipal Do Verava S/N,

Bairro: Verava

Tipologia: Uni. de saúde

Natureza:

Pública

Localização: Rural

Sinalização de acesso / turística: Sim / Não

Nome: SAMU (SERVIÇO DE ATENDIMENTO MÓVEL DE URGÊNCIA)

Telefone(s): 192 |

Endereço: Av. Perimetral Antônio Falci

Bairro:

Tipologia: Uni. de saúde

Natureza:

Pública

Localização: Urbana

Sinalização de acesso / turística: Sim / Não

REFERÊNCIAS BIBLIOGRÁFICAS

Barretto, M. (2005). Planejamento responsável do turismo. Campinas-SP: Papirus.

Marujo, M. N. & Carvalho, P. (2010). Turismo, planejamento e desenvolvimento sustentável.

Ministério do Turismo. (2006). Projeto Inventário da Oferta Turística. Brasília: MTUR.

Pinto, D. B. & Moesch, M. M. (2006, julho). Inventariação Turística: por um modelo de superação metodológica. Anais do IV SeminTUR – Seminário de Pesquisa em Turismo do MERCOSUL. Caxias do Sul, RS, 7-8.

Ruschmann, D. V. M. & Widmer, G. M. (2000). Planejamento turístico. In: M. G. R. Ansarah (org.). Turismo, como aprender, como ensinar. São Paulo: Editora SENAC.

Trigueiro, C. M. (1999). Marketing e Turismo: como planejar e administrar o marketing turístico para uma localidade. Rio de Janeiro: Qualitymark.

Valls, J. (2006). Gestão Integral de Destinos Turísticos Sustentáveis. Rio de Janeiro: Editora FGV.

Xavier, W. G. & Maia, A. G. (2008, agosto). Planejamento estratégico do turismo: um estudo comparativo entre o planejamento estratégico do Município de Joinville/SC e o seu planejamento estratégico turístico.

Plano de Desenvolvimento Turístico e de Lazer de Mairiporã (2008), elaborado por Eco Associação para Estudos do Ambiente.

Plano de Desenvolvimento Turístico da Estância Turística de Ibiúna (2017).

IBGE 2010 e IBGE 2018.

PLANO DIRETOR DE TURISMO dos Municípios de: Santa Isabel (2014); Nazaré Paulista (2015); Mairiporã (2015); Bom Jesus dos Perdões (2016), Biritiba Mirim (2017), Cosmópolis (2018); Elaborados pela Universidade Guarulhos através da orientação da Professora Mestre Cláudia Parra e do Professor

Especialista Jorge Chamma e pela Empresa SALOMÃO POTur, com a responsabilidade técnica, também, do Turº Jorge Salomão Chamma Neto.

EQUIPE RESPONSÁVEL

SALOMÃO POTur – PLANEJAMENTO ORGANIZACIONAL TURÍSTICO.

Endereço: Rua Ipiranga, 449; sala 01 – Vila Ipanema- Mairiporã - SP – CEP: 07600-000 – Telefone: (11) 99845-8827

Responsável Técnico: Jorge Salomão Chamma Neto – Turismólogo

Corpo Técnico: Camila Krohn Lima – Pesquisadora e Diagramadora
Carla Aparecida Pereira – Pesquisadora

SECRETARIA DE CULTURA E TURISMO DE IBIÚNA

Sakura Ishibuchi Nanni – Secretária Municipal de Cultura e Turismo

Edilene Aparecida Cavalcante Sobral – Colaboradora

Agradecimentos:

A Presidente do Conselho Municipal de Turismo, Sra. Alexandra Roberta Santos Fatiga, a Vice Presidente Sra. Edilene Aparecida Cavalcante Sobral em nome de todos os membros do COMTUR.

DECLARAÇÃO DE AUTORIA

REVISÃO DO PLANO DIRETOR DE TURISMO DA ESTÂNCIA DE IBIÚNA

ANO BASE:
2022

Eu, Jorge Salomão Chamma Neto, TURISMÓLOGO, declaro para os devidos fins, ser o legítimo autor da presente Revisão do PDTUR-Estância de Ibiúna, Ano Base 2022.

Esse documento é composto por dois volumes:

Volume 1 – Revisão do Plano Diretor de Turismo da Estância de Ibiúna;

Volume 2 – Inventário Turístico.

A disposição para maiores esclarecimentos,

Cidade Turística de Estância de Ibiúna, 08 de dezembro de 2022.

JORGE SALOMÃO CHAMMA NETO

Turismólogo

RG: 18.542.767-4

Jorge Salomão Chamma Neto, turismólogo graduado pela Universidade Guarulhos (2011); pós graduado em Gestão de Pessoas pela mesma Universidade (2013); secretário municipal de desenvolvimento econômico e turismo (2008/2012); coordenador do circuito turístico Entre Serras e Águas (2010/2012).