



PREFEITURA DA ESTÂNCIA TURÍSTICA DE IBIÚNA

Estado de São Paulo

OFÍCIO GP Nº 209/2016.

IBIÚNA, 23 DE JUNHO DE 2016.

SENHOR PRESIDENTE:

Leia-se em Sessão.
Ibiúna, 24 / 06 / 16

Presidente

Em atenção à solicitação de Vossa Excelência, por meio do Ofício GPC nº 184/2016, datado de 03 de junho de 2016, encaminhando cópia do Requerimento nº 84/2016, de autoria da Vereadora Rozi Aparecida Domingues Soares Machado e subscrito pelos demais Edis, seguem as respostas aos quesitos formulados:

1- De acordo com o cronograma físico-financeiro inicial, o prazo para a conclusão da etapa da obra em questão é 120 a partir do recebimento da ordem de serviço. A ordem de serviço foi recebida em 15 de fevereiro de 2016.

2- A empresa Corpav Transporte e Empreendimentos LTDA – EPP.

3- R\$ 2.390.000,00 (dois milhões trezentos e noventa mil reais)

4- Os responsáveis pela obra são a Arquiteta Priscila Rossi Ferrer e o Engenheiro Cleyton Marum.

5- Sim. Segue anexo.

Sem mais e certo de poder contar com a prestigiosa atenção de Vossa Excelência, desde já agradeço aproveitando o ensejo para renovar meus protestos de estima e distinta consideração.

Atenciosamente,

FÁBIO BELLO DE OLIVEIRA

Prefeito Municipal

Câmara Municipal da Estância
Turística de Ibiúna

Recebido em, 24 / 06 / 2016

15:56 M.

Sec. Administrativa

AO

EXMO. SR.

PAULO KENJI SASAKI.

DD. PRESIDENTE DA CÂMARA MUNICIPAL DA ESTÂNCIA TURÍSTICA DE IBIÚNA.



26

Prefeitura Municipal da Estância Turística de Ibiúna
Estado de São Paulo

RELATÓRIO FOTOGRÁFICO

**OBRA: REVITALIZAÇÃO DO ENTORNO DIRETO DO TERMINAL RODOVIÁRIO E
IMPLANTAÇÃO DE UM BOULEVARD, IBIÚNA-SP**

**EMPRESA CONTRATADA: CORPAV TRANSPORTES E EMPREENDIMENTOS LTDA
/CNPJ nº 57.618.191/0001-77**

**C.P. Nº 13/2015
P.A. Nº 15514/2015**

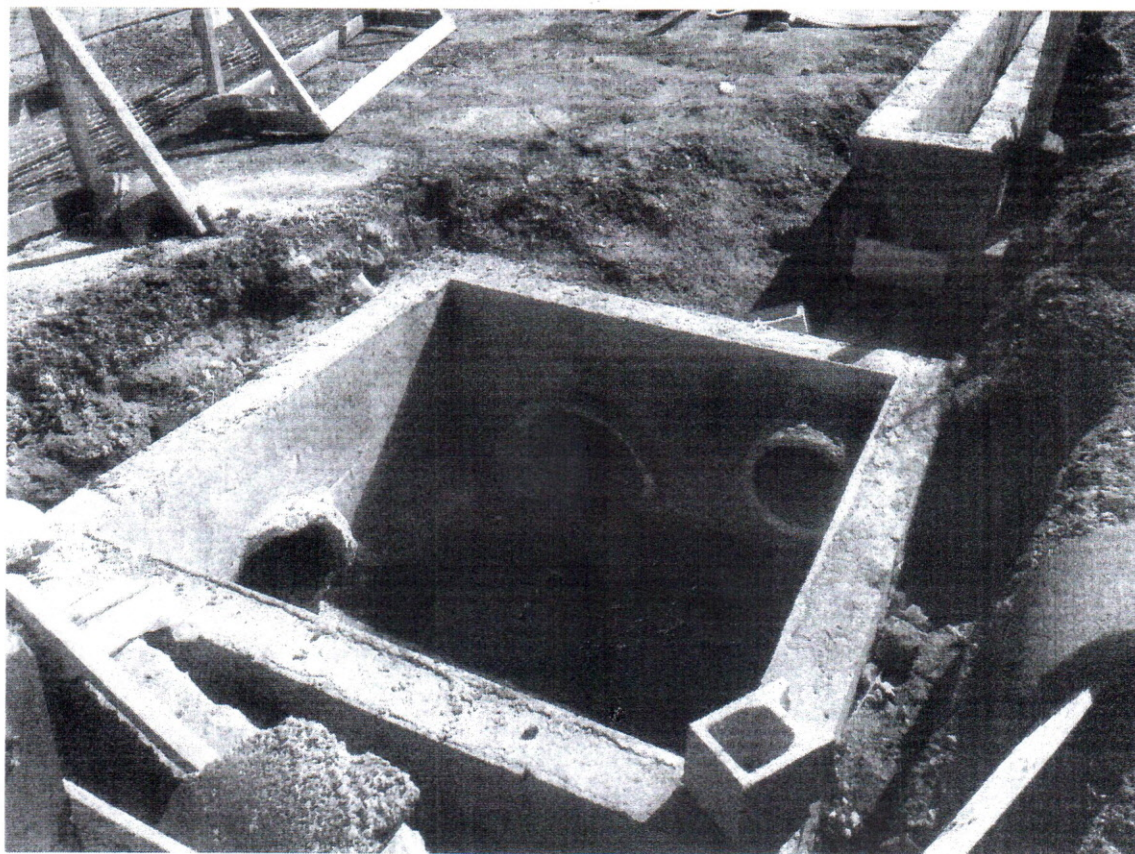

**FOTO 1 – Drenagem finalizada.
DATA: 14/06/2016**



FOTO 2 – Início da instalação da grelha.
Data: 14/06/2016



FOTO 3 – Início da instalação da grelha.
Data: 14/06/2016

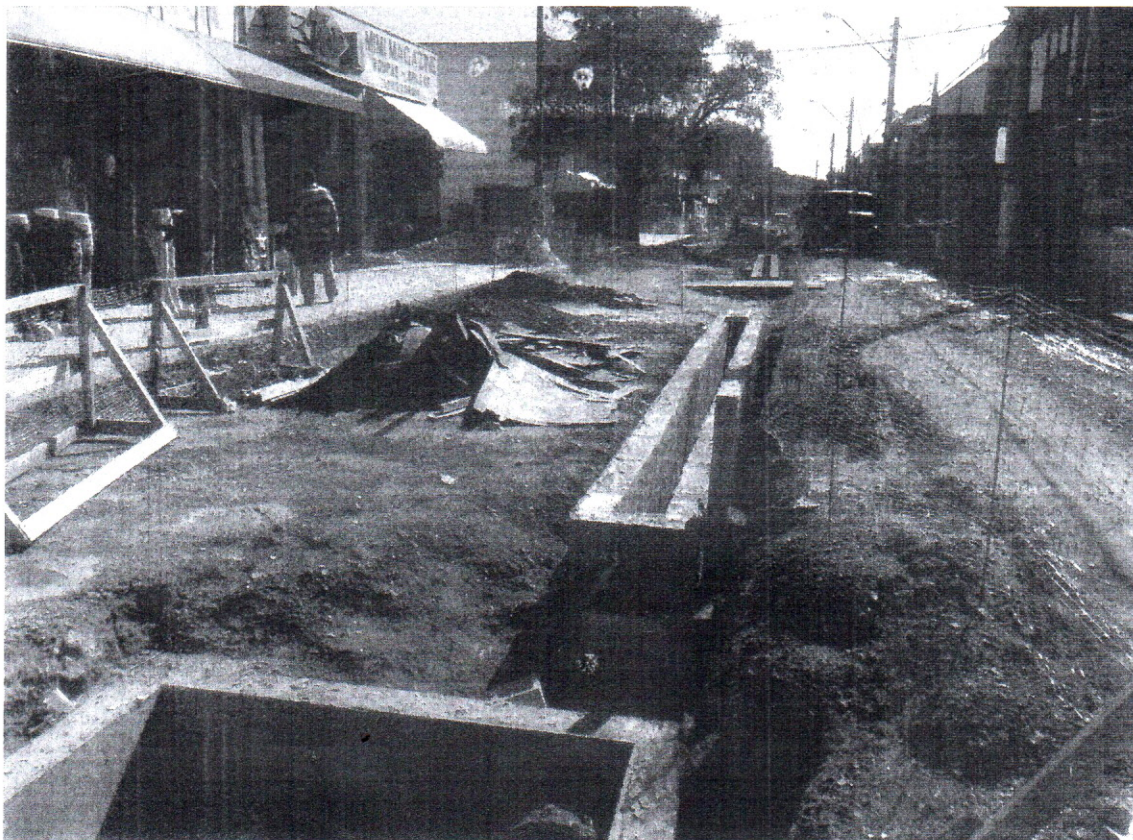

FOTO 4 – Início da instalação da grelha.
Data: 14/06/2016



FOTO 5 – Drenagem finalizada.
DATA: 14/06/2016

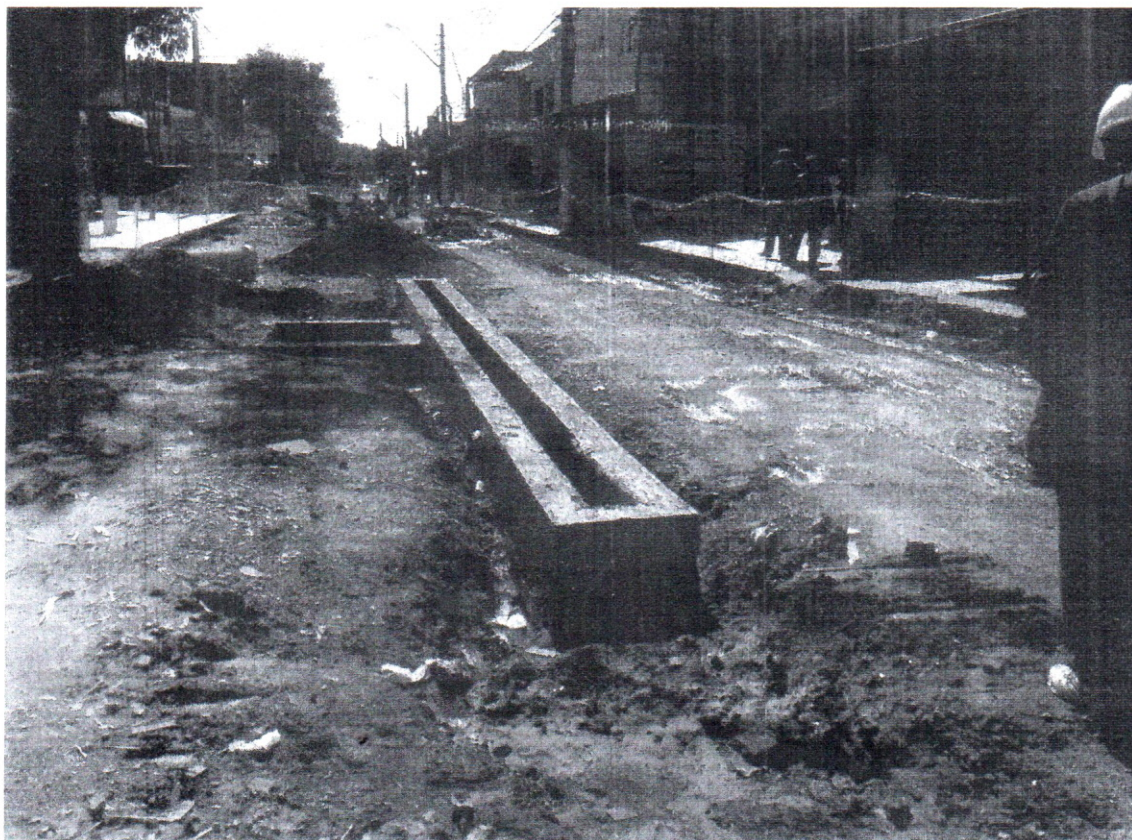

FOTO 6 – Início da instalação da grelha.
Data: 14/06/2016

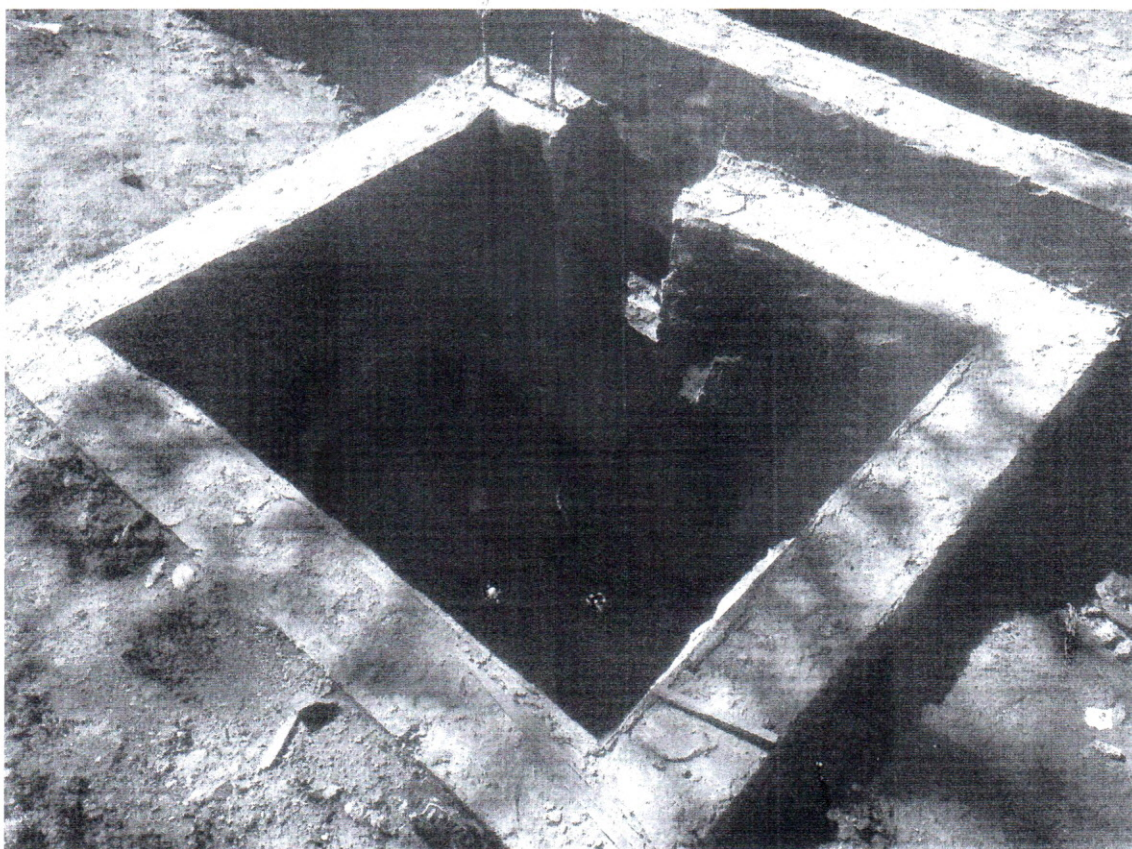

FOTO 7 – Início da instalação da grelha.
Data: 14/06/2016

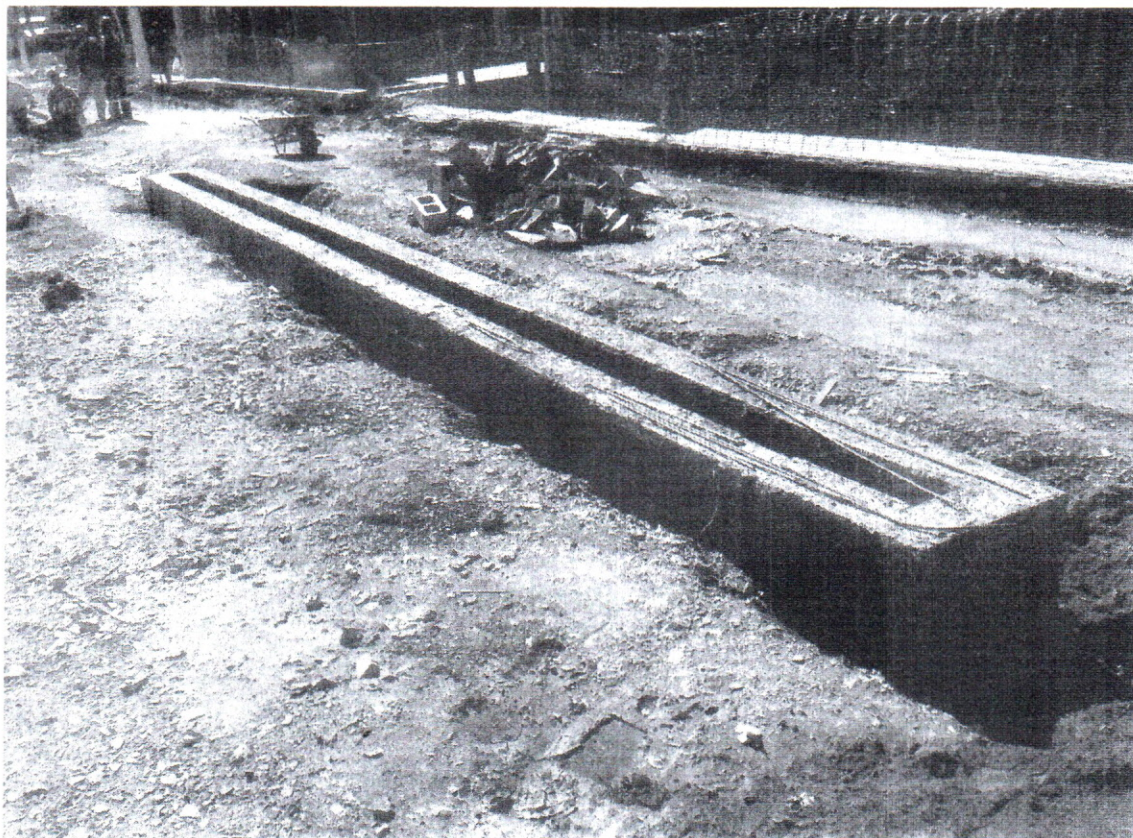

FOTO 8 – Drenagem finalizada.
DATA: 14/06/2016



FOTO 9 – Início da instalação da grelha.
Data: 14/06/2016

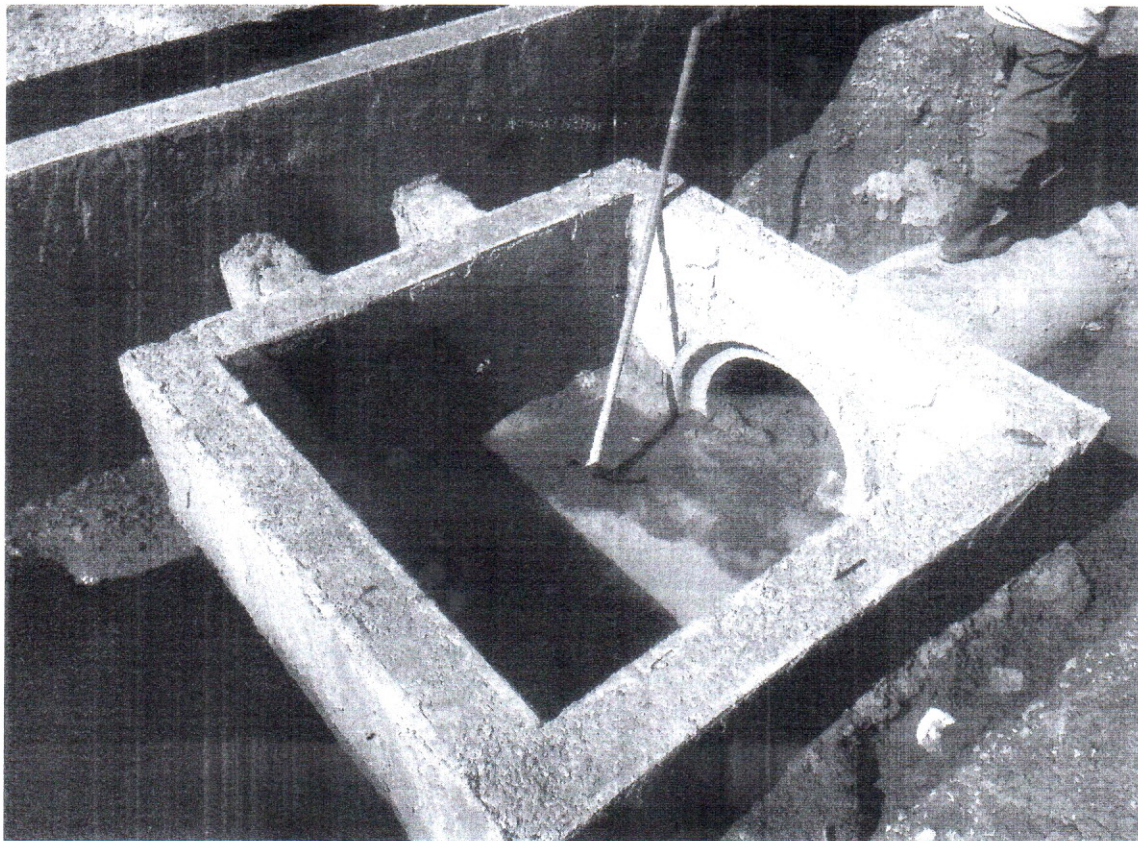

FOTO 10 – Início da instalação da grelha.
Data: 14/06/2016

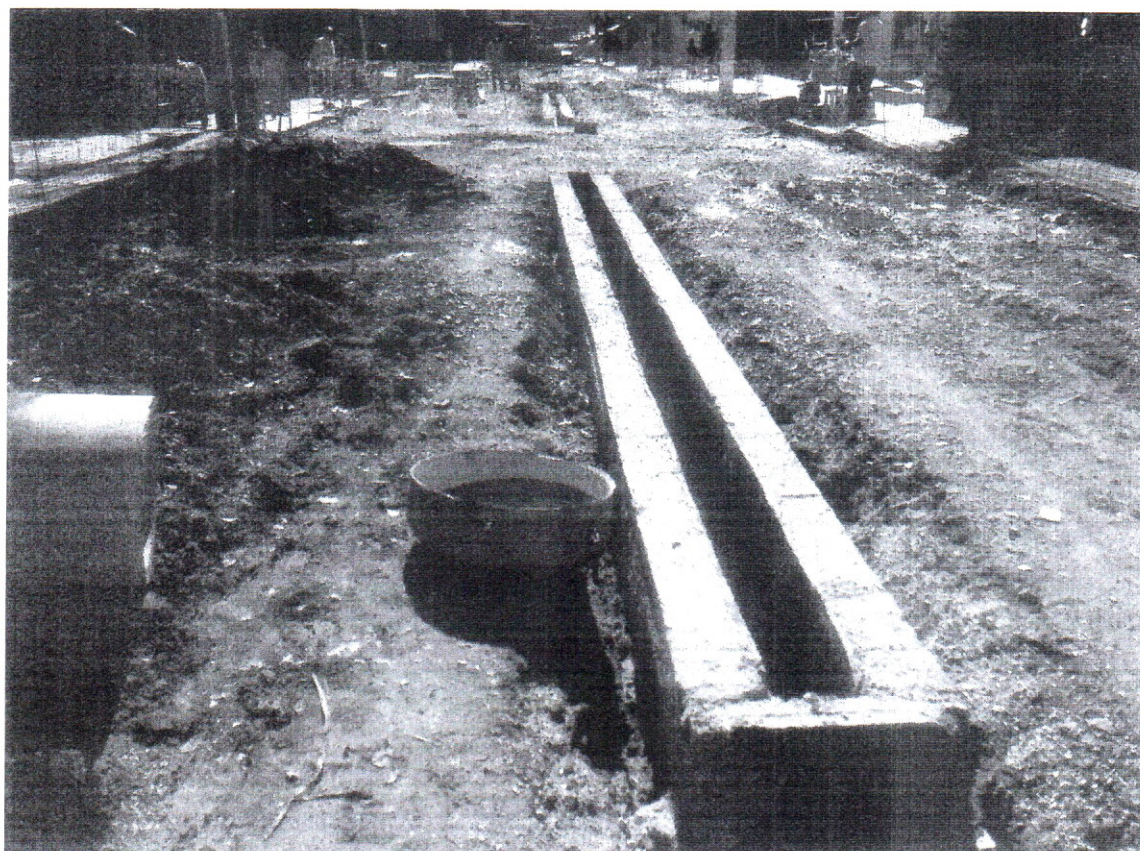

FOTO 11 – Início da instalação da grelha.
Data: 14/06/2016



FOTO 12 – Início da instalação da grelha.
Data: 14/06/2016



FOTO 13 – Instalação da grelha finalizada.
Data: 20/06/2016

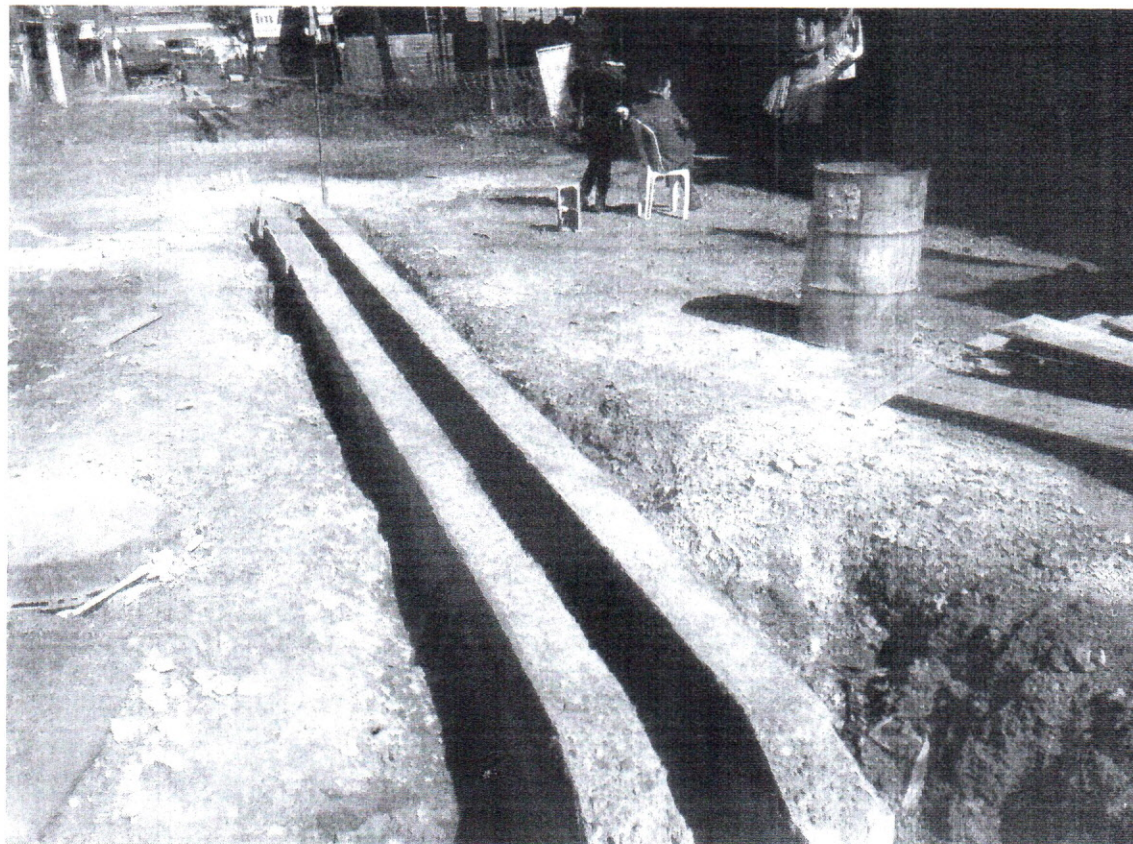

FOTO 14 – Instalação da grelha finalizada.
Data: 20/06/2016

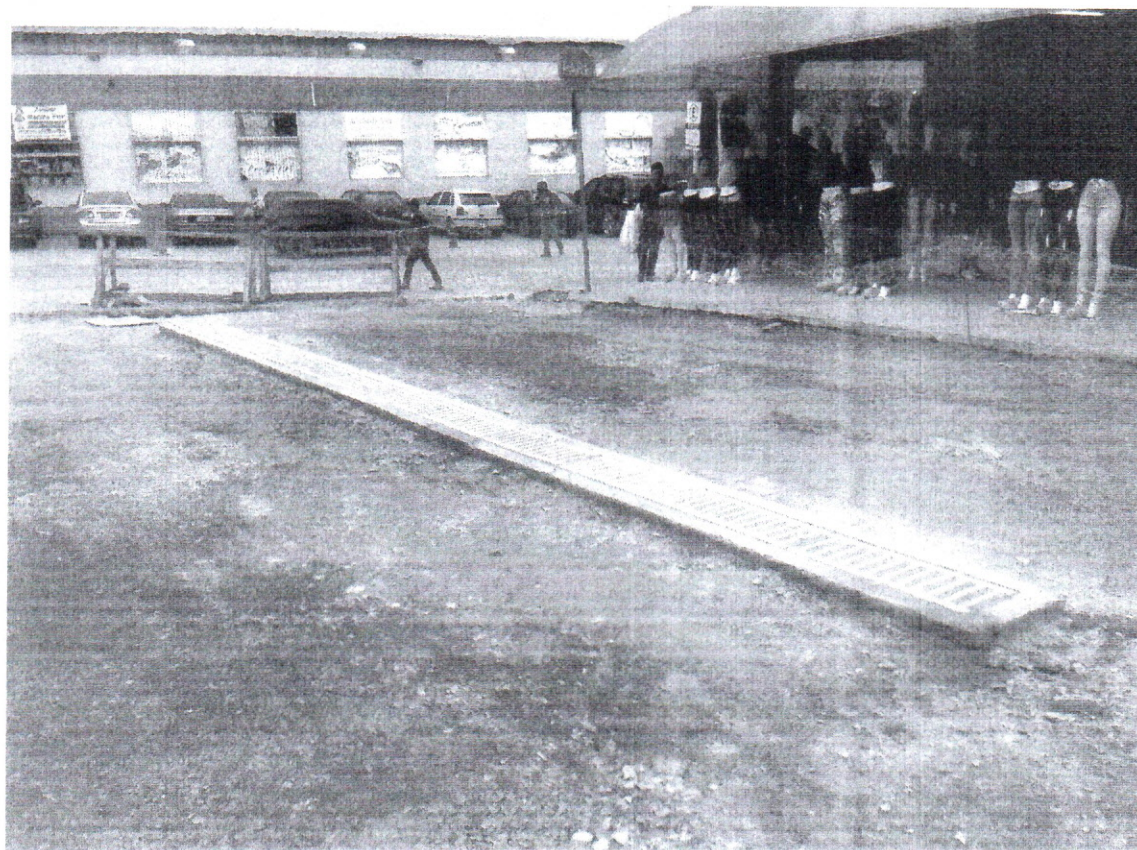

FOTO 15 – Instalação da grelha.
Data: 20/06/2016

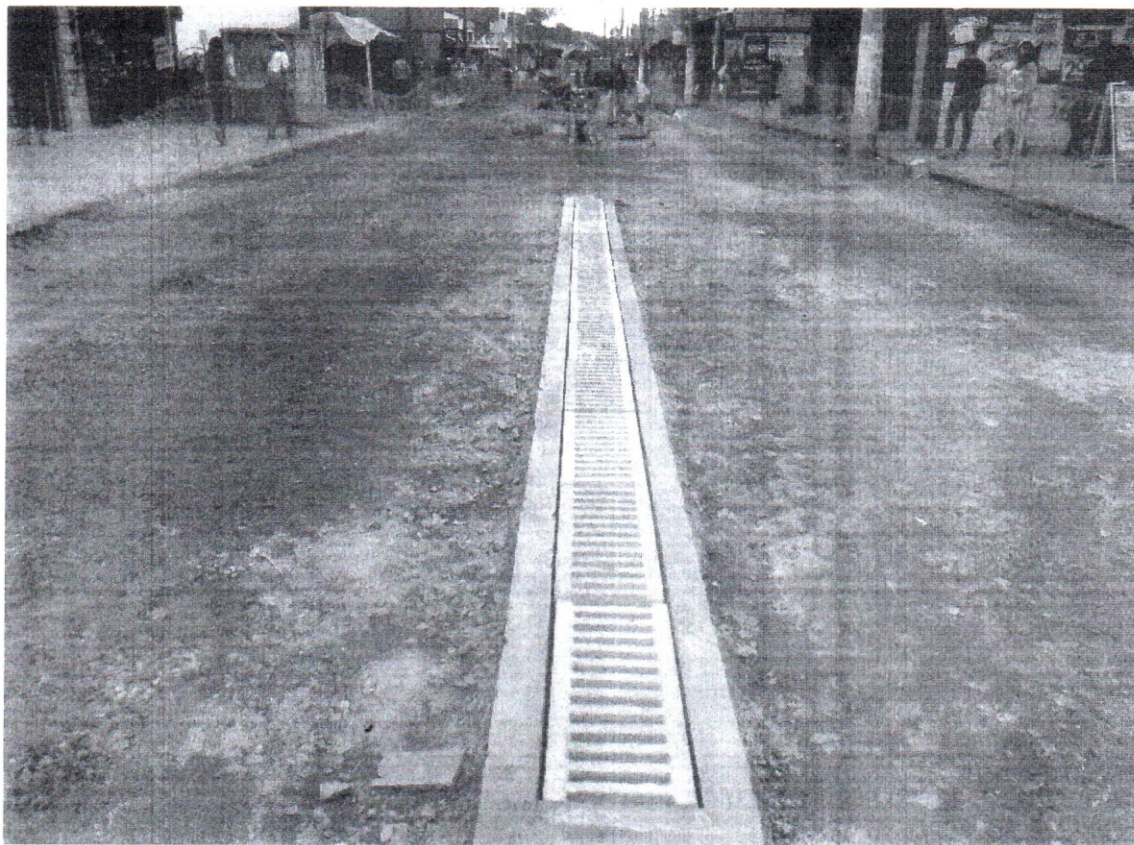

FOTO 16 – Instalação da grelha.
Data: 20/06/2016

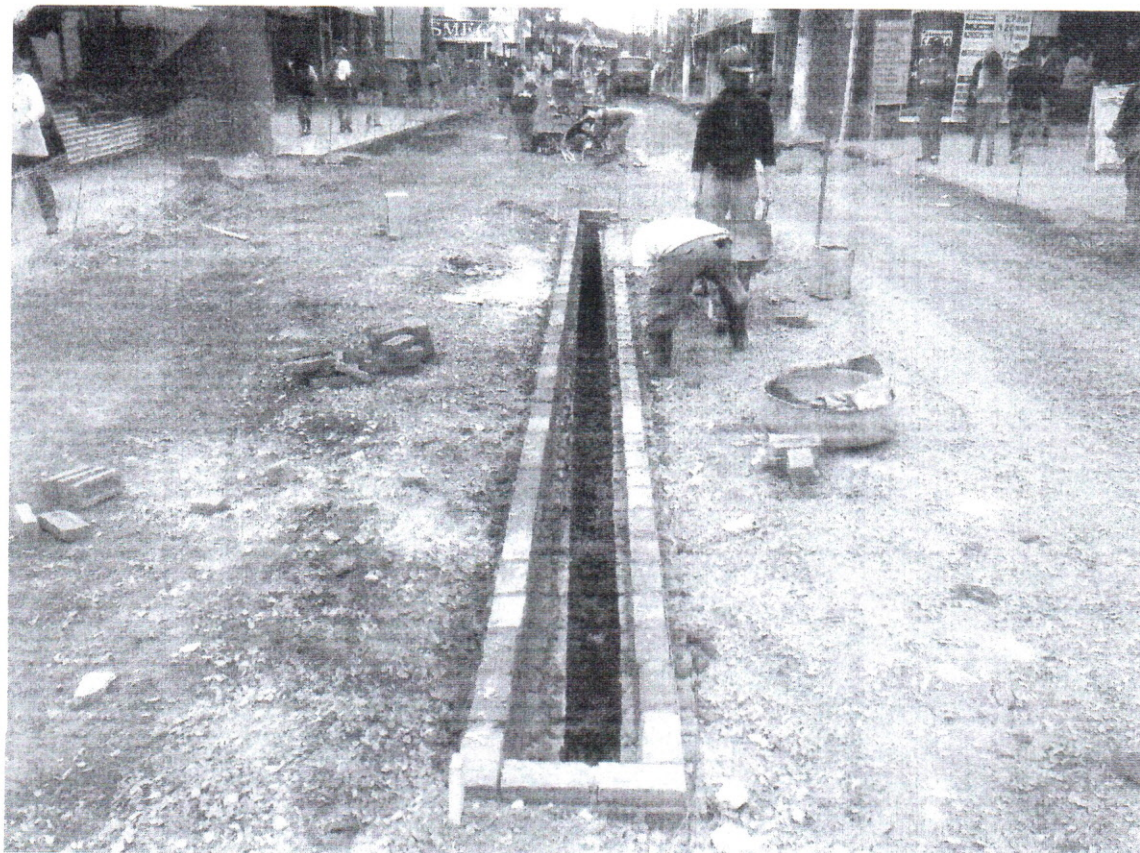

FOTO 17 – Instalação da grelha.
Data: 20/06/2016



FOTO 18 – Instalação da grelha.
Data: 20/06/2016



FOTO 19 – Início da instalação da grelha.
Data: 20/06/2016



FOTO 20 – Início da instalação da grelha.
Data: 20/06/2016



FOTO 21 – Início da instalação da grelha.
Data: 20/06/2016



FOTO 22 – Início da instalação da grelha.
Data: 20/06/2016



FOTO 23 – Início da instalação da grelha.
Data: 20/06/2016



FOTO 24 – Entrega do material.
DATA: 20/06/2016



FOTO 25 – Preparação do solo para a instalação do intertravado.
Data: 21/06/2016

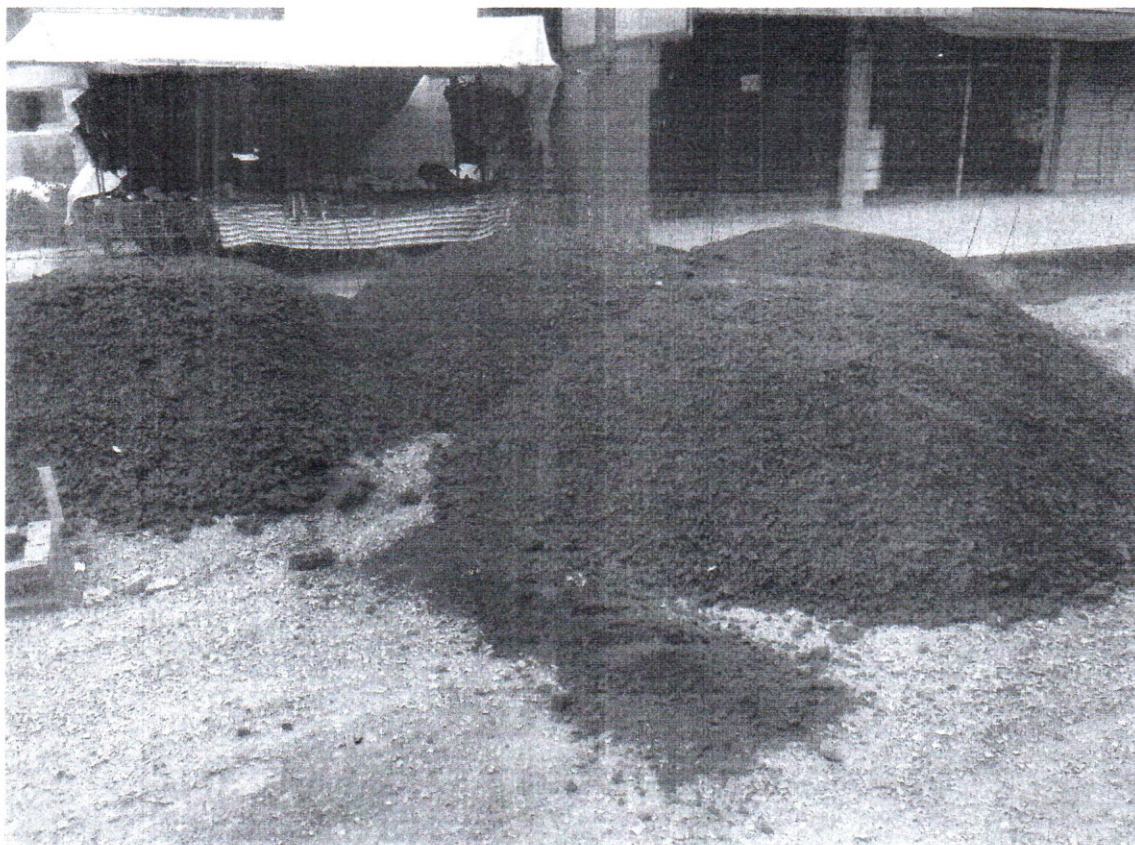

FOTO 26 – Início da instalação das caixas de luz.
Data: 21/06/2016



FOTO 27 – Início da instalação das caixas de luz.
Data: 21/06/2016



FOTO 28 – Início da instalação das caixas de luz.
Data: 21/06/2016

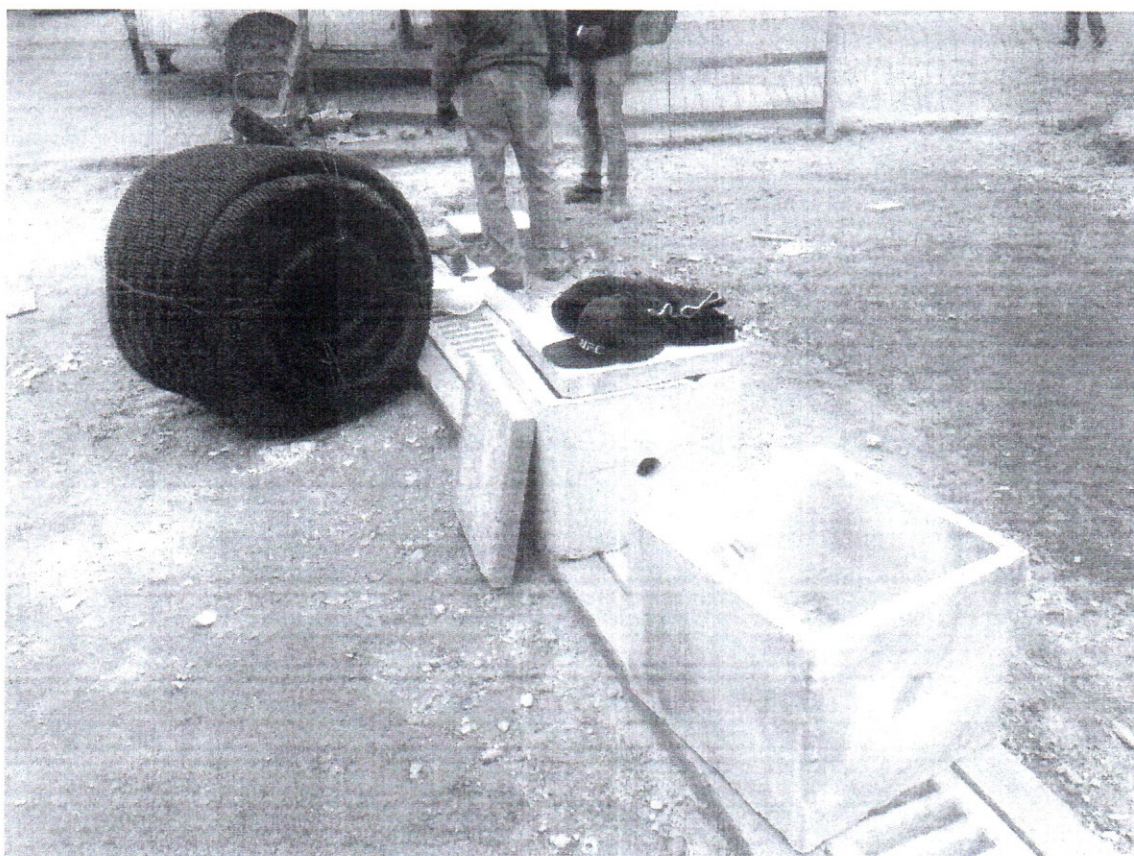

FOTO 29 - Preparações do solo para a instalação do intertravado.
Data: 21/06/2016



FOTO 30 - Preparações do solo para a instalação do intertravado.
Data: 21/06/2016



FOTO 30 - Preparações do solo para a instalação do intertravado.
Data: 21/06/2016



FOTO 31 – Início da instalação do intertravado.
Data: 22/06/2016



FOTO 32 – Instalação da grelha. E preparação do solo para a instalação do intertravado.
Data: 22/06/2016



FOTO 33 – Instalação da grelha. E preparações do solo para a instalação do intertravado.
Data: 22/06/2016



FOTO 34 - Instalação da grelha.
Data: 22/06/2016

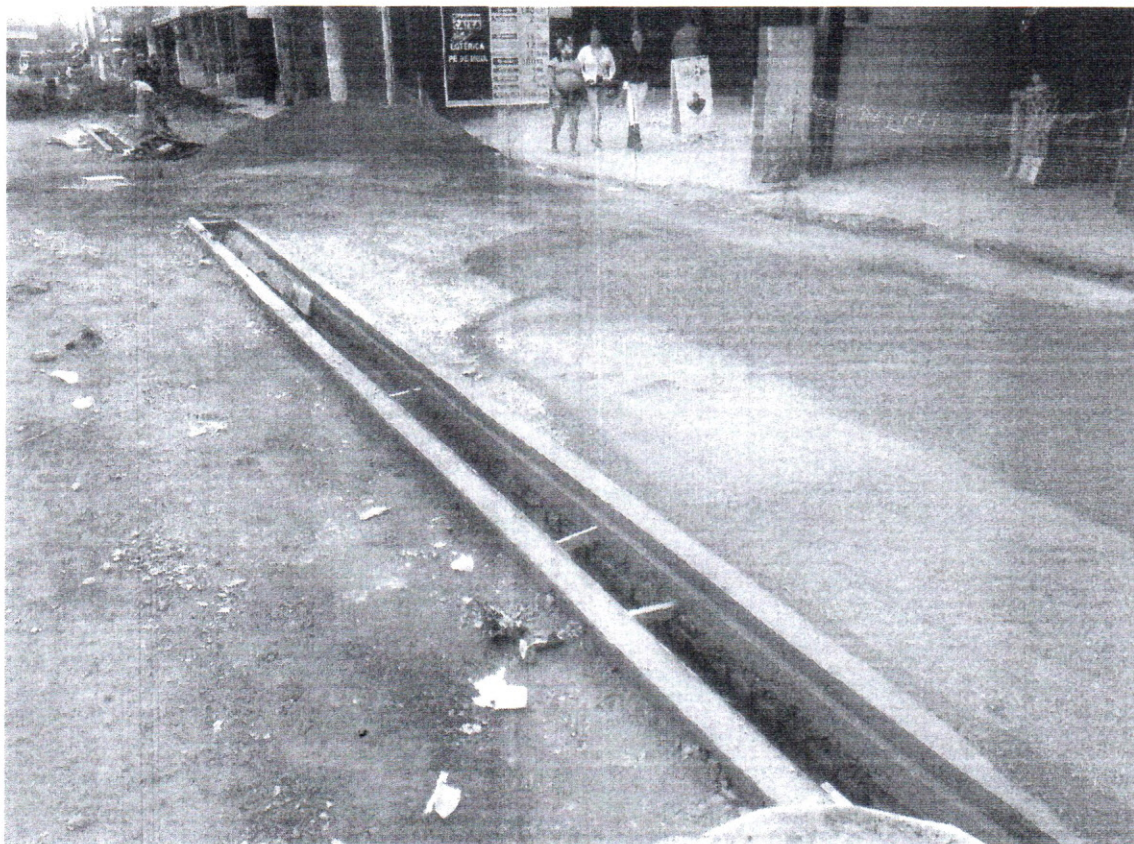

FOTO 35 – Instalação da grelha.
Data: 09/06/2016

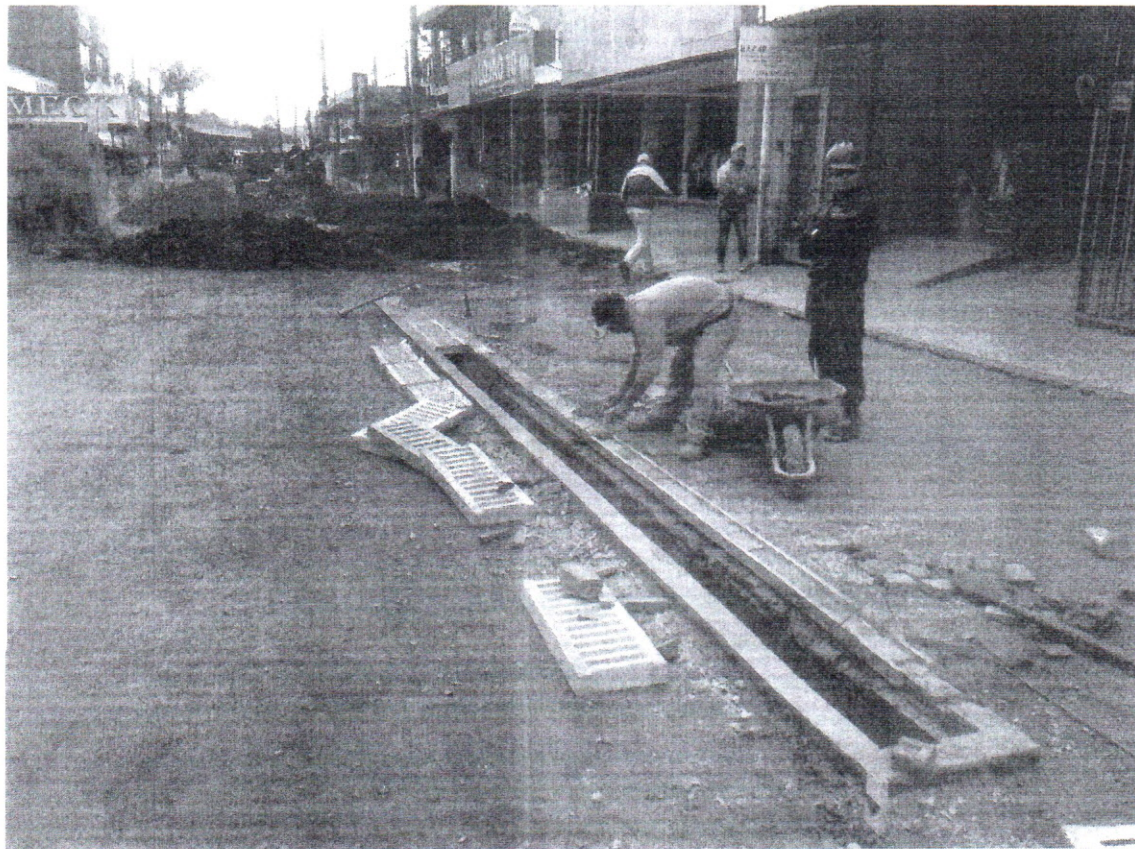
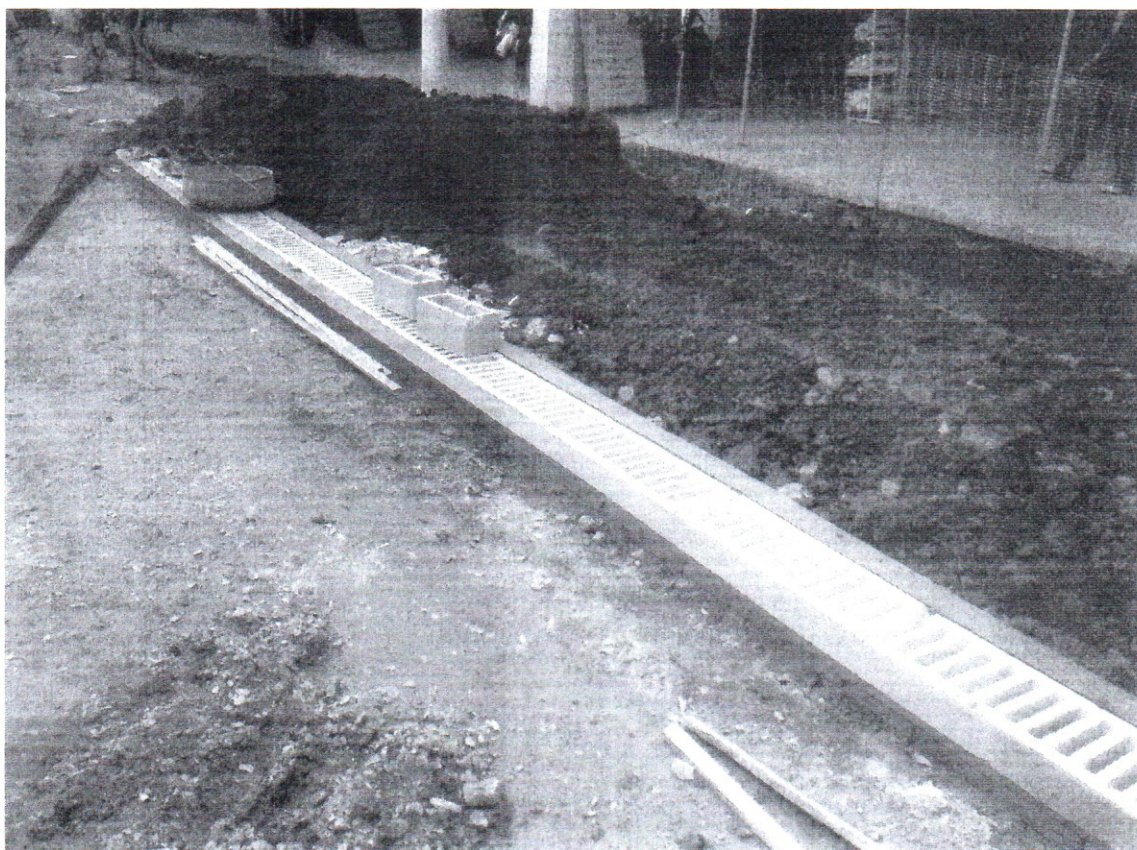

FOTO 36 – Instalação da grelha finalizada.
Data: 22/06/2016

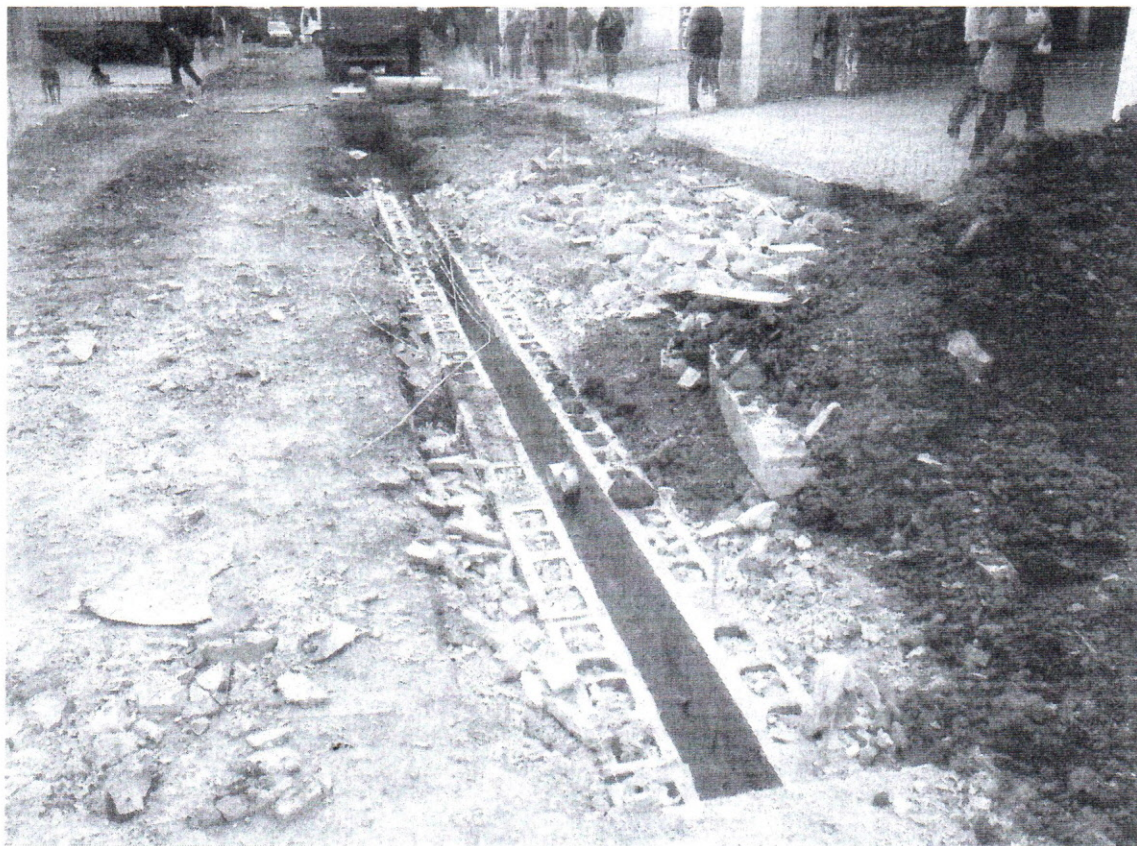

FOTO 37 – Início da instalação da grelha.
Data: 22/06/2016