



PREFEITURA DA ESTÂNCIA TURÍSTICA DE IBIÚNA

Estado de São Paulo

OFÍCIO GP Nº 190/2016.

IBIÚNA, 06 DE JUNHO DE 2016.

SENHOR PRESIDENTE:

- Leia-se em Sessão
Ibiúna, 10 / 06 / 16

Presidente

Em atenção à solicitação de Vossa Excelência, por meio do Ofício GPC nº 166/2016, datado de 11 de maio de 2016, encaminhando cópia do Requerimento nº 76/2016, de autoria da nobre Vereadora Rozi Aparecida Domingues Soares Machado e subscrito pelos demais Edis, seguem as respostas aos quesitos formulados:

1) Infraestrutura (terminal) com cobertura para a proteção das intempéries, visando um melhor atendimento aos usuários do serviço de transporte individual de passageiros (táxi) bem como os condutores (taxistas), de acordo com o Plano de Trabalho aprovado pelo Departamento de Apoio ao Desenvolvimento das Estâncias – DADE, órgão integrante da Secretaria Estadual de Turismo.

2) A obra ainda não está concluída. Está-se aguardando o término das festividades de São Sebastião para a finalização da obra que consiste na demolição da guarita existente e a recomposição do piso.

3) Na gestão do então Prefeito Eduardo Anselmo Domingues Neto eram responsáveis a Arquiteta Francine Marsarotto e o Engenheiro Júlio Francisco Nieri. Atualmente é a Arquiteta Priscila Rossi Ferrer e o Engenheiro Júlio Francisco Nieri.

4) Todas as obras são fiscalizadas pelo corpo técnico da prefeitura. Segue relatório fotográfico anexo do atual estágio do terminal.

5) Não existe equívoco no projeto de engenharia.

Sem mais e certo de poder contar com a prestigiosa atenção de Vossa Excelência, desde já agradeço aproveitando o ensejo para renovar meus protestos de estima e distinta consideração.

Atenciosamente,

FÁBIO BELLO DE OLIVEIRA
Prefeito Municipal

Câmara Municipal da Estância
Turística de Ibiúna
Recebido em, 08 / 06 / 2016

Sec. Administrativa

AO
EXMO. SR.
PAULO KENJI SASAKI.
DD. PRESIDENTE DA CÂMARA MUNICIPAL DA ESTÂNCIA TURÍSTICA DE IBIÚNA.



Prefeitura Municipal da Estância Turística de Ibiúna
Estado de São Paulo

RELATÓRIO FOTOGRÁFICO
REVITALIZAÇÃO DA PRAÇA – CONSTRUÇÃO DE TERMINAL PARA
TAXISTAS

LOCAL: CENTRO, IBIÚNA-SP



FOTO 1 – PLACA DE OBRA



FOTO 2 – FECHAMENTO COM TAPUME



FOTO 3 – FECHAMENTO COM TAPUME



FOTO 4 – CONCRETAGEM DA FUNDAÇÃO



FOTO 5 – CONCRETAGEM DA FUNDAÇÃO

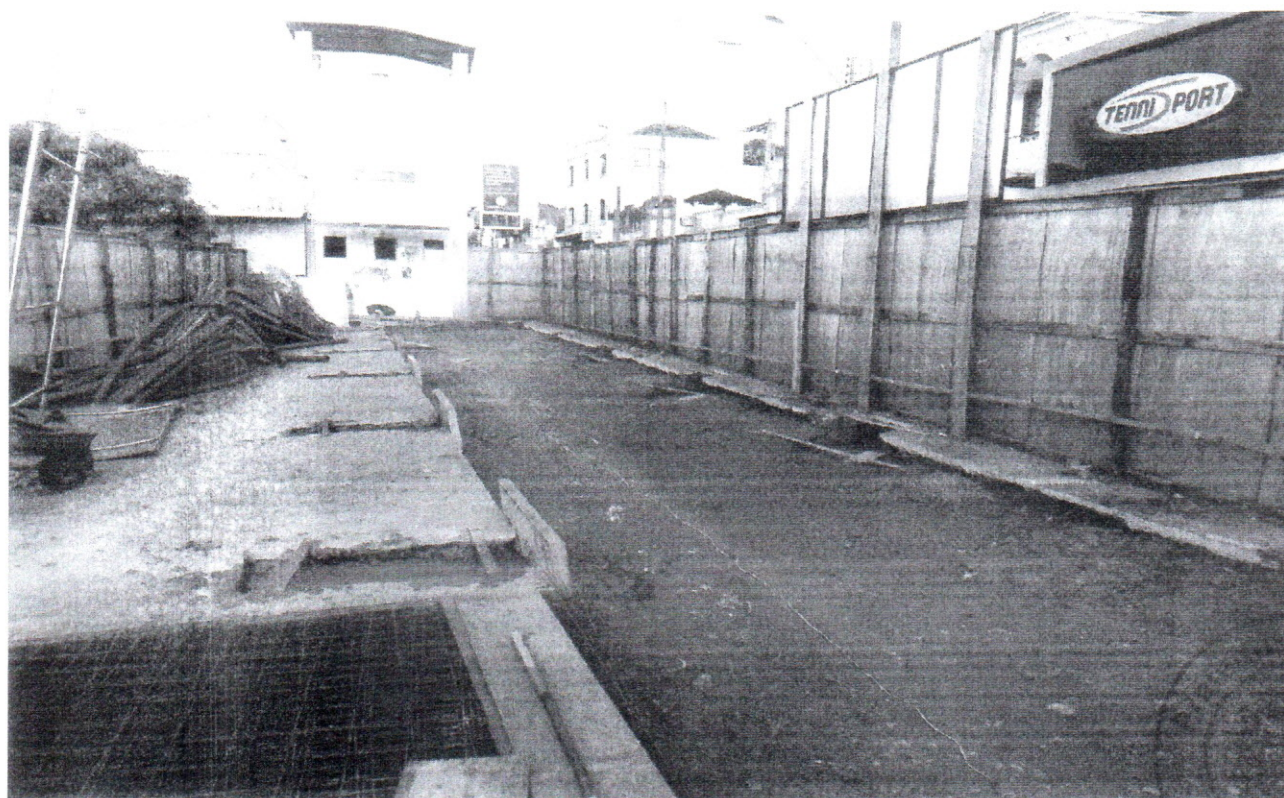

FOTO 6 – ESTOQUE DE TUBO DE AÇO

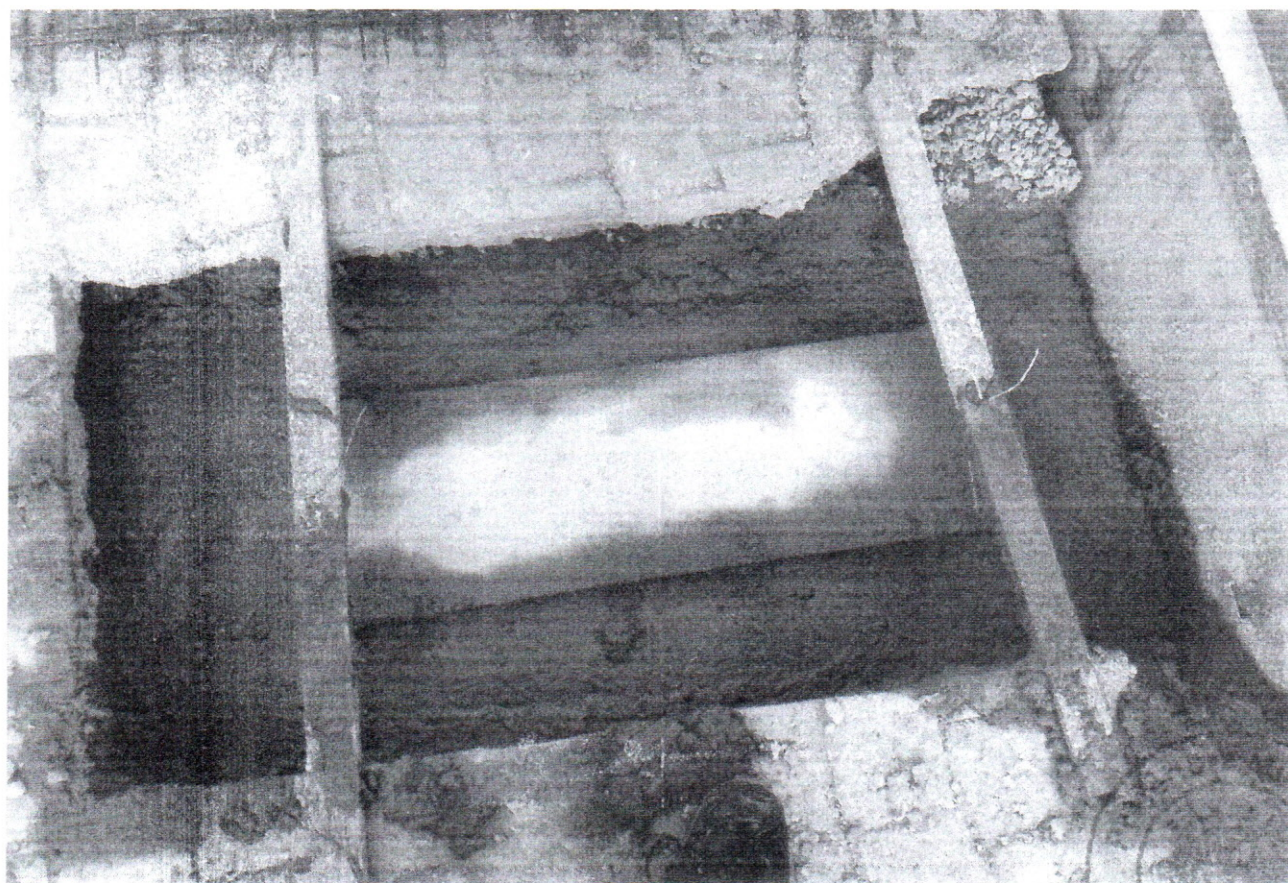

FOTO 7 – ESTRUTURA PARA COBERTURA

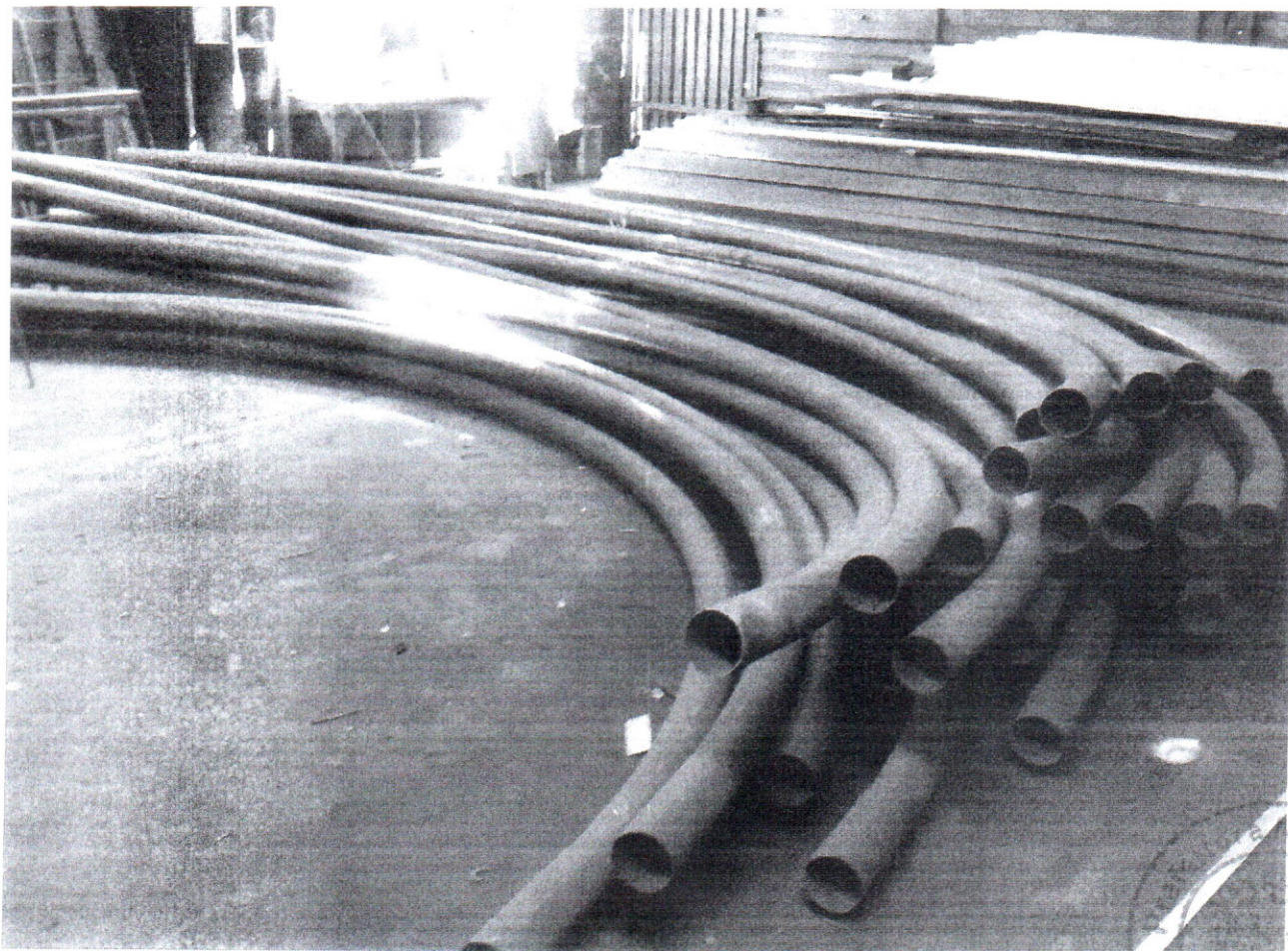

FOTO 8 – ESTRUTURA PARA COBERTURA



FOTO 9 –ESTRUTURA PARA COBERTURA

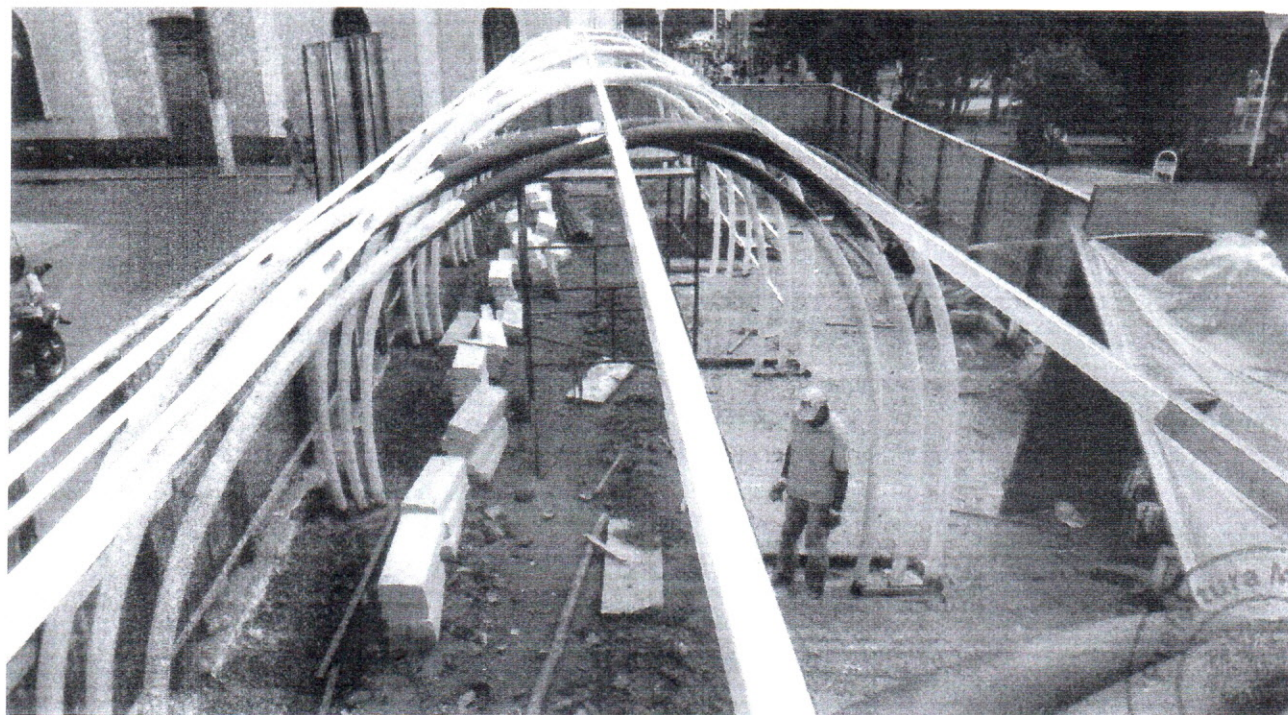

FOTO 10 – ESTRUTURA PARA COBERTURA





FOTO 11 – ESTRUTURA PARA COBERTURA

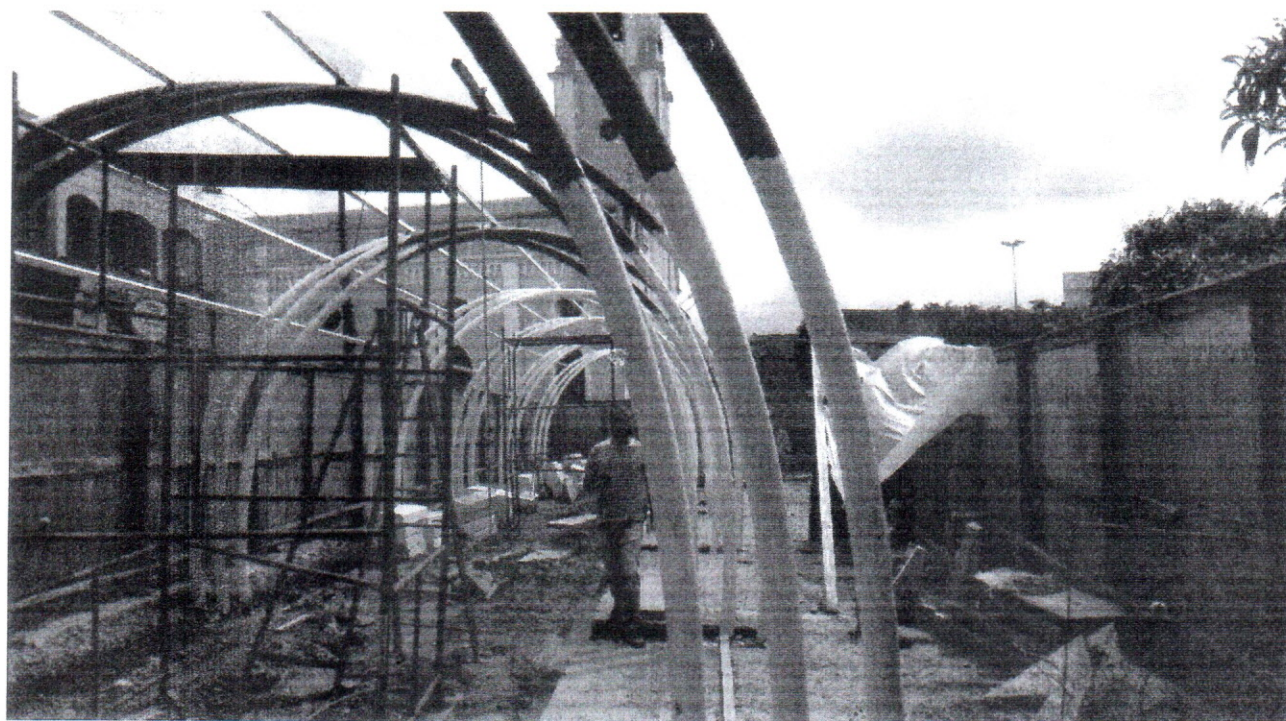

FOTO 12 – ESTRUTURA PARA COBERTURA



FOTO 13 – PREPARO DA BASE

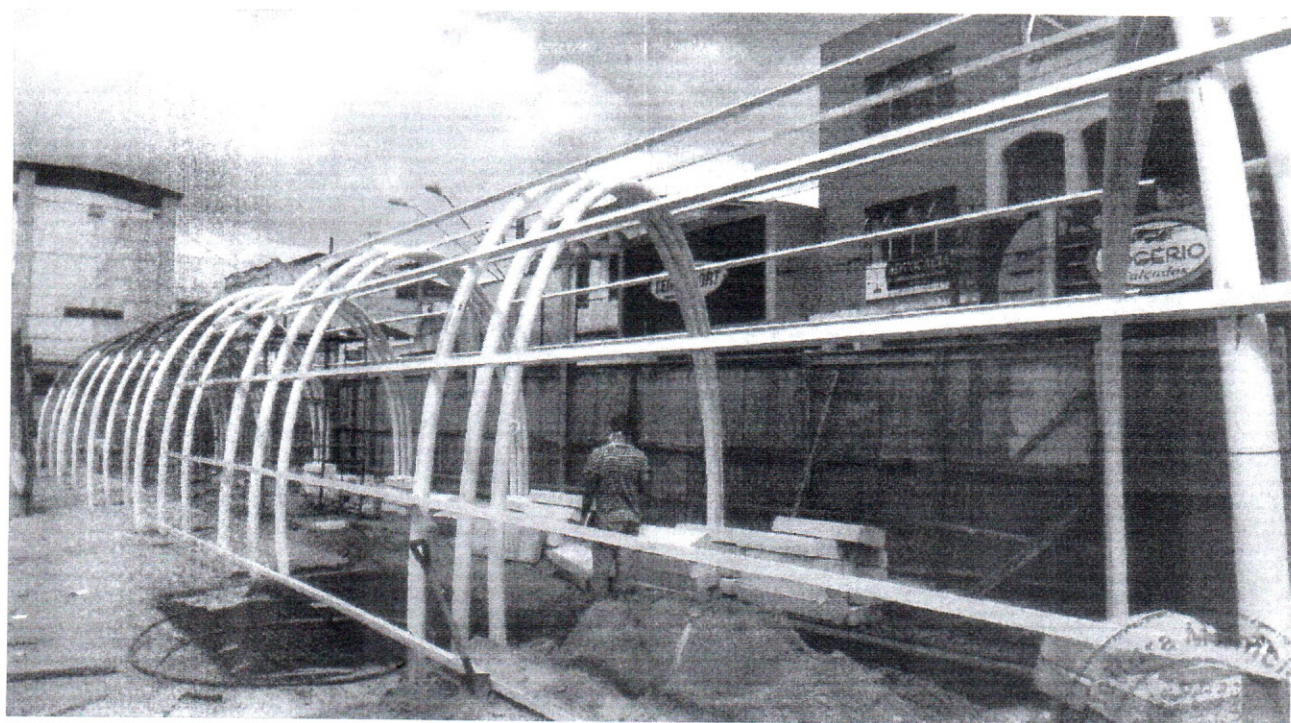

FOTO 14 – CONCRETAGEM DA BASE

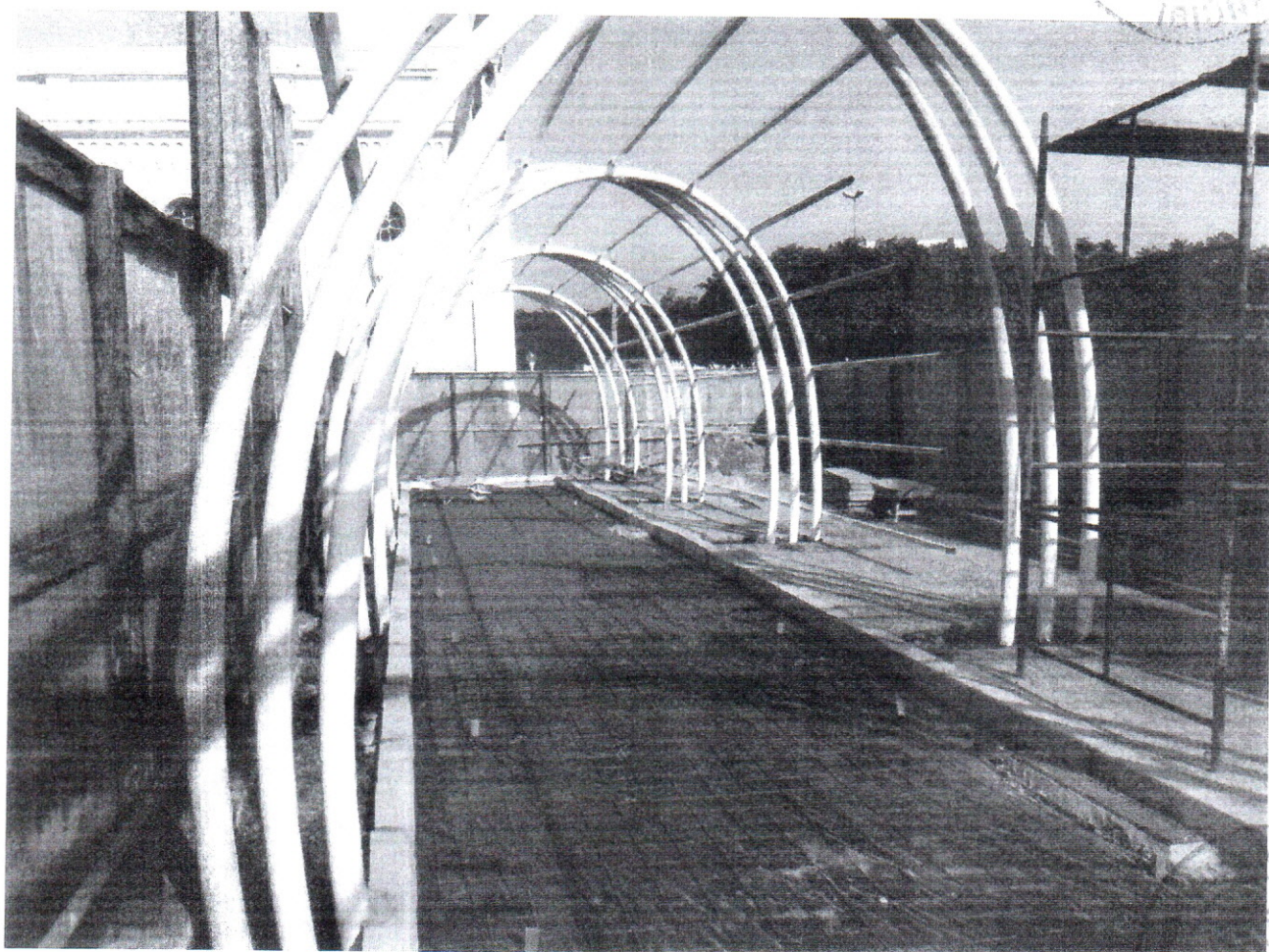

FOTO 15 – CONCRETAGEM DA BASE



FOTO 16 – LIMPEZA E IMPLANTAÇÃO DOS BANCOS

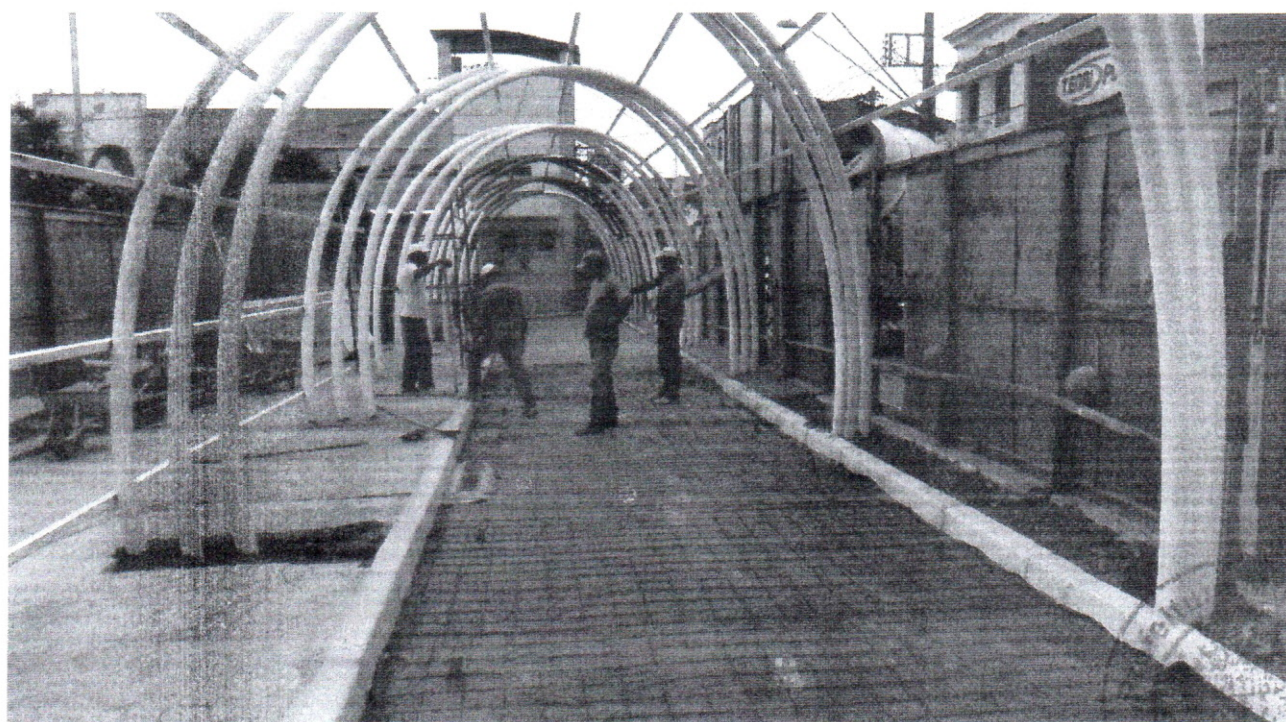

FOTO 17 – LIMPEZA E IMPLANTAÇÃO DOS BANCOS



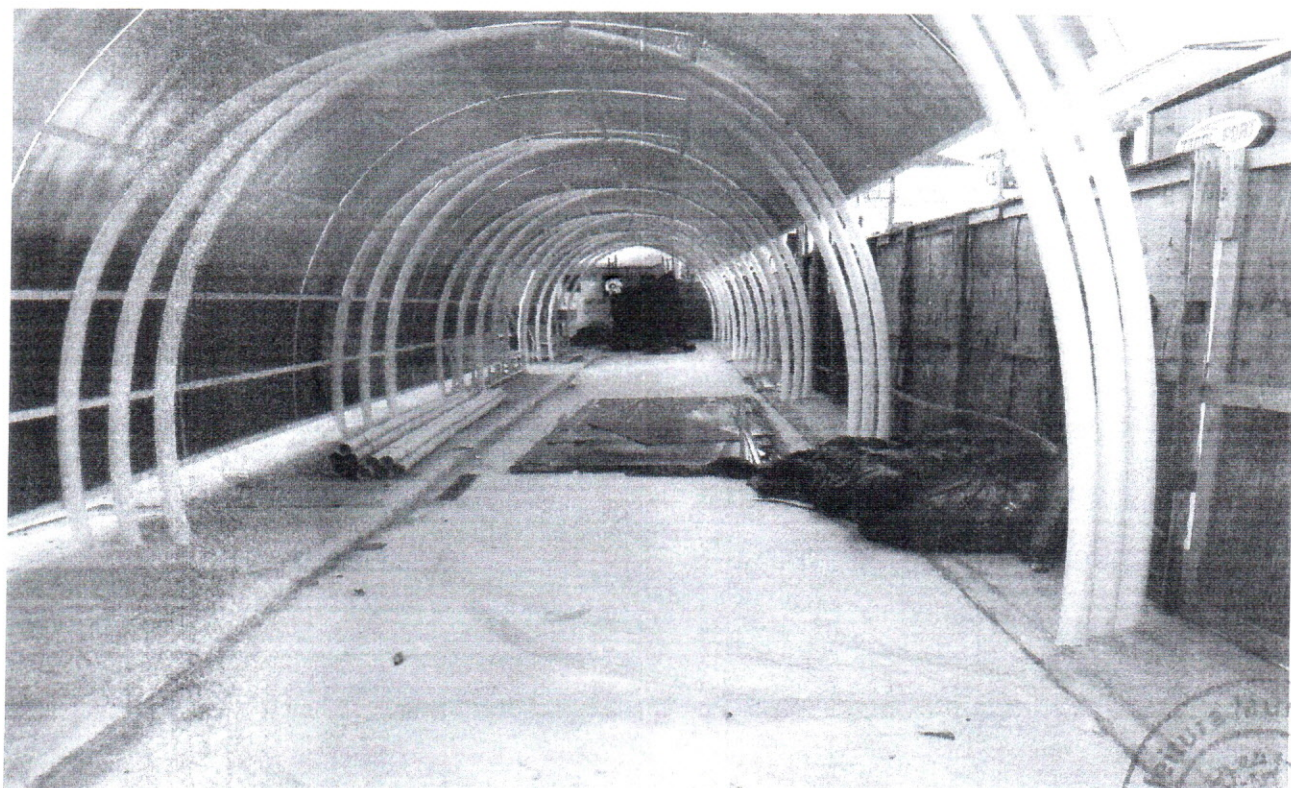

FOTO 18 –LIMPEZA E IMPLANTAÇÃO DOS BANCOS

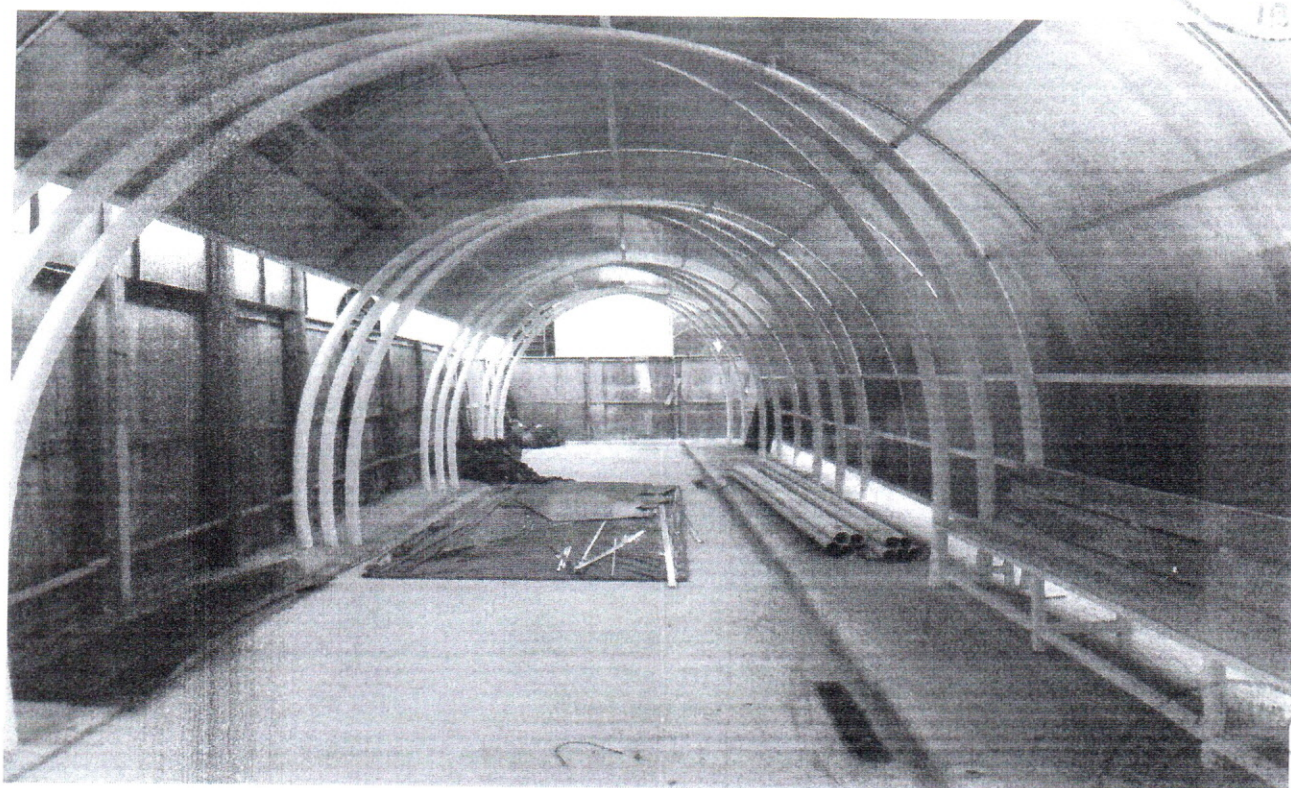

FOTO 19 –LIMPEZA E IMPLANTAÇÃO DOS BANCOS

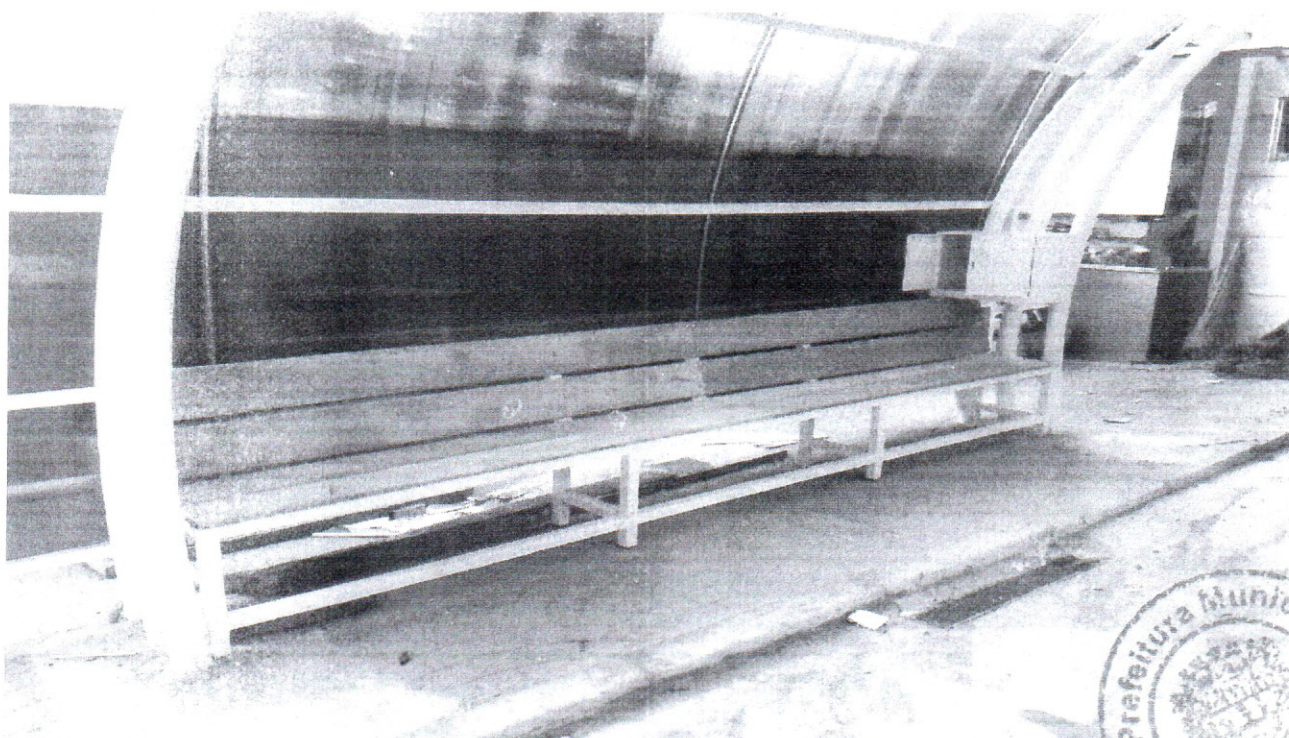

FOTO 20 –TERMINAL TAXISTA COBERTURA

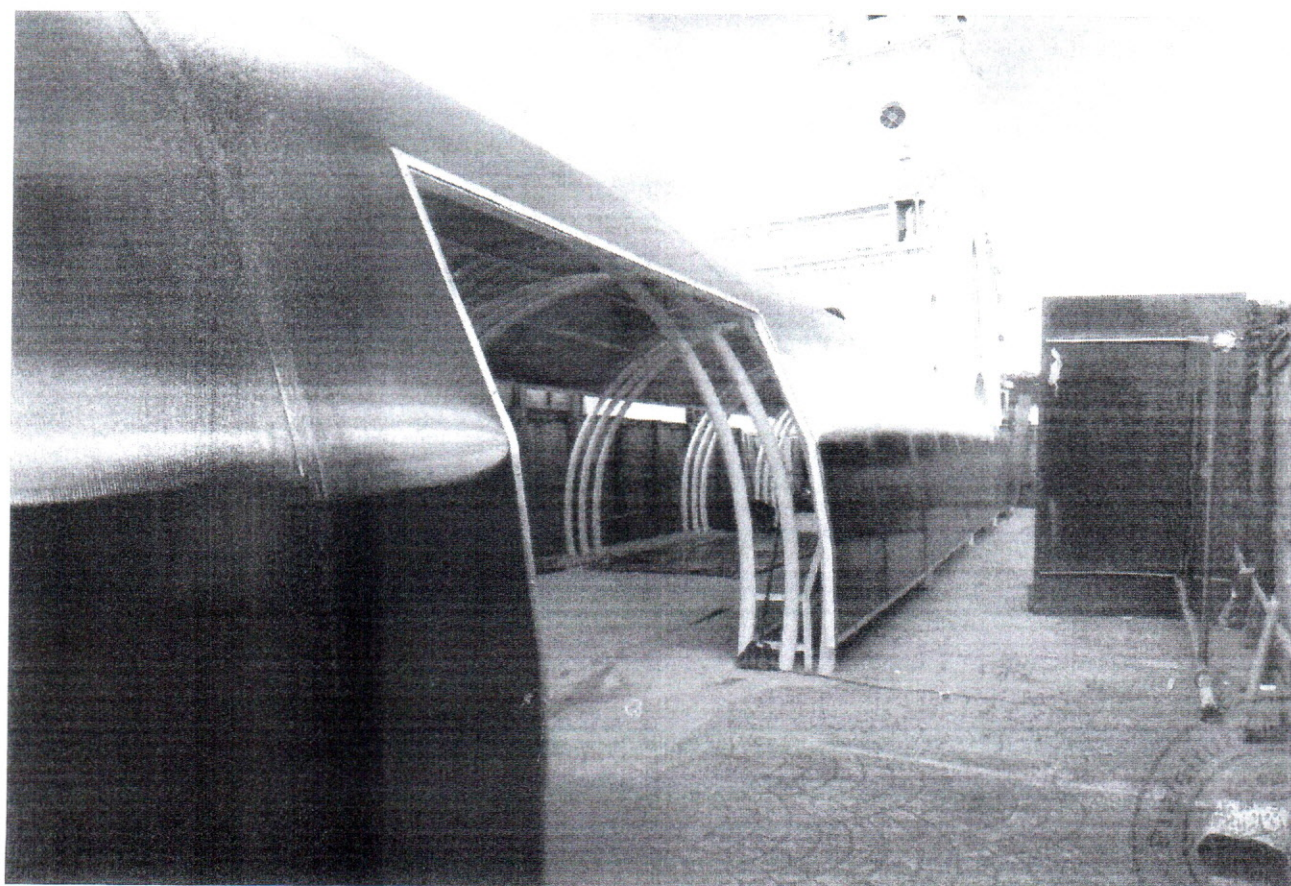

FOTO 21 –RECOMPOSIÇÃO DE PISO

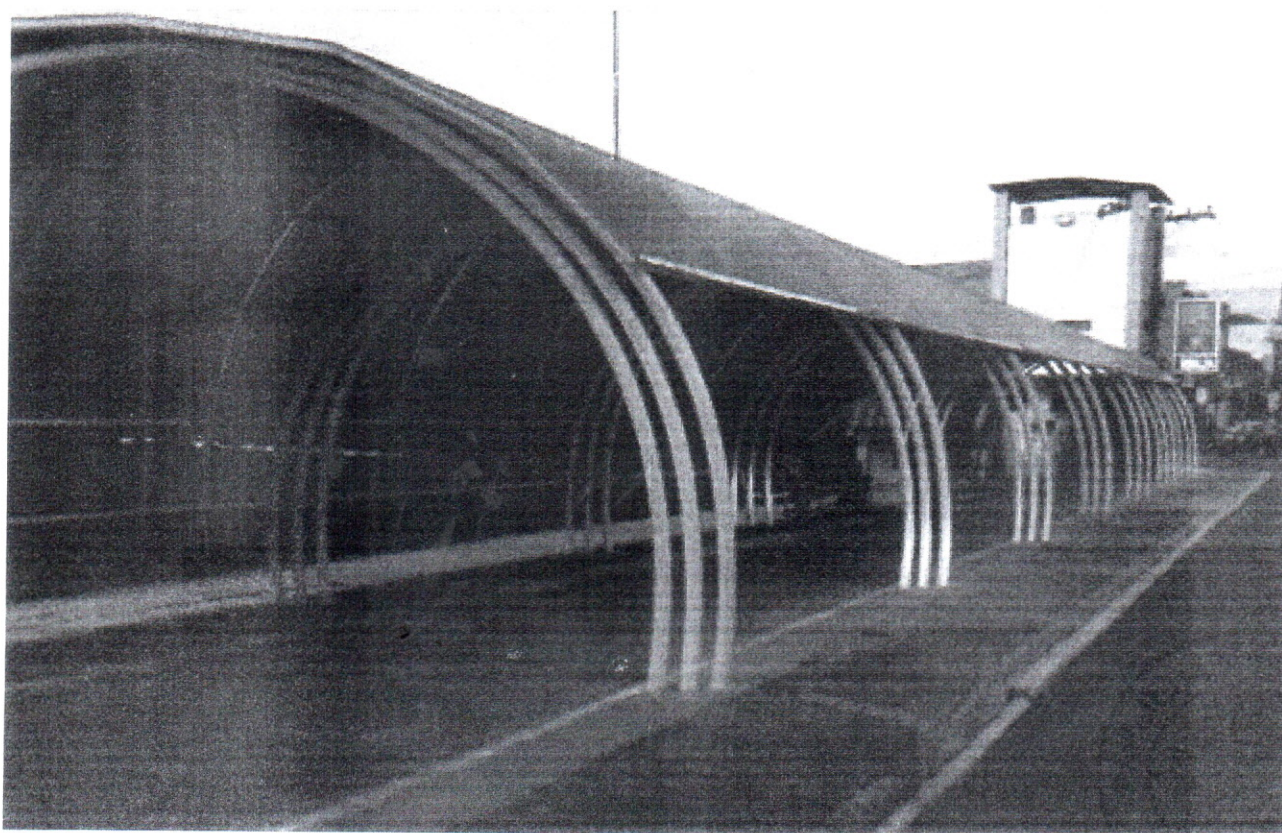

FOTO 22 –RECOMPOSIÇÃO DE PISO

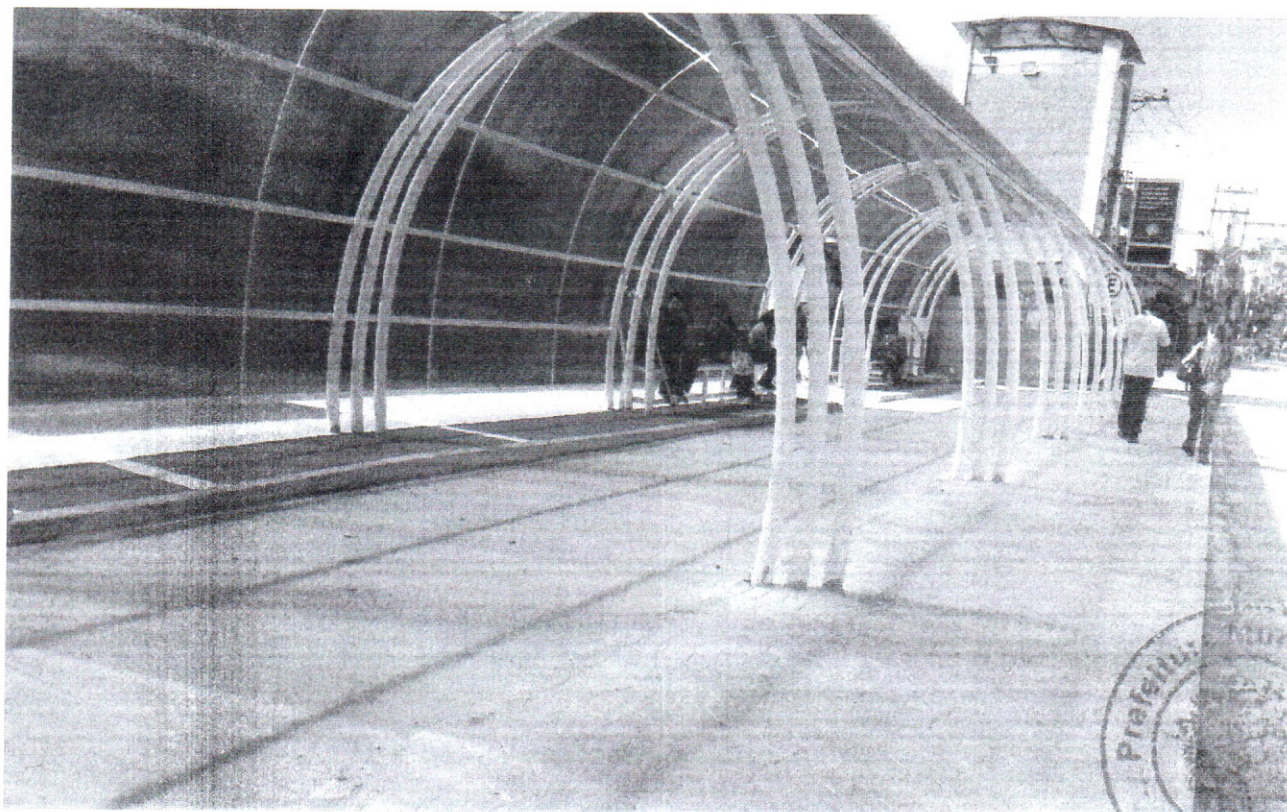
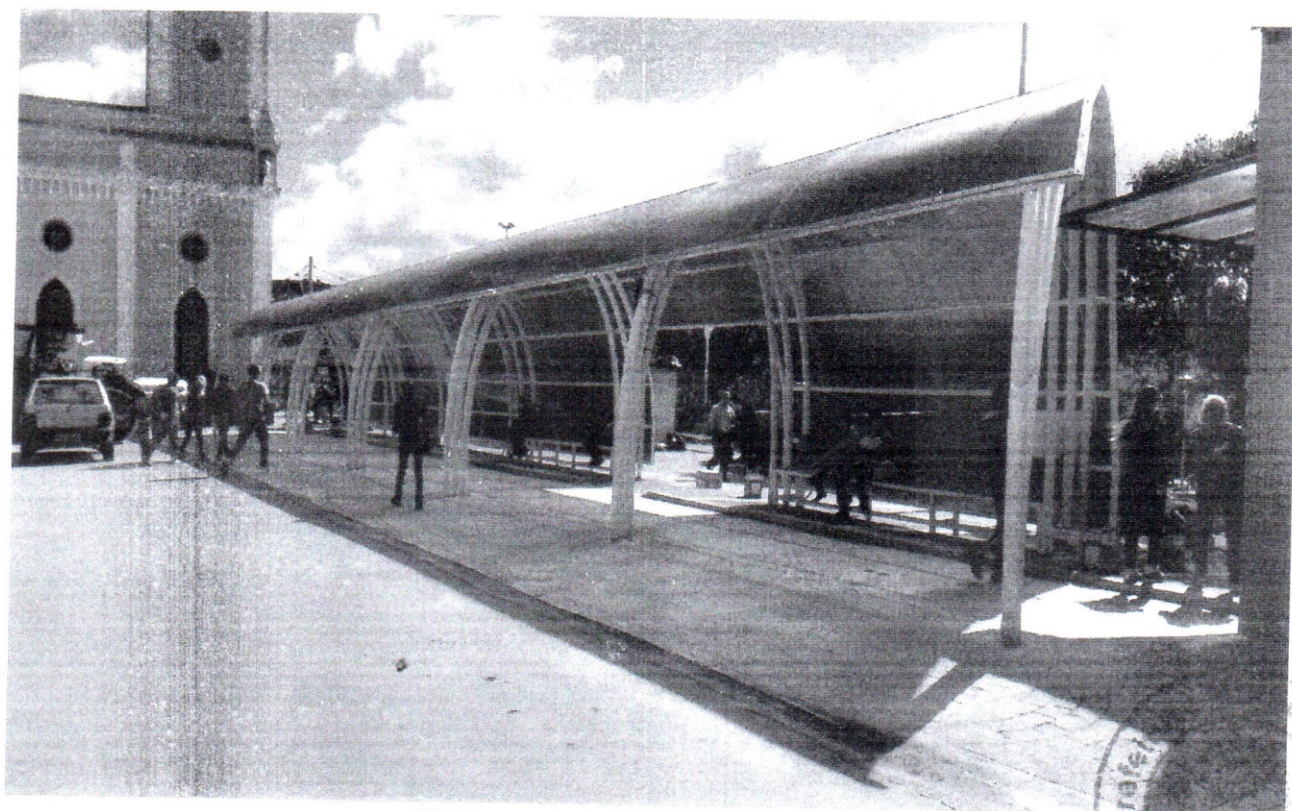